



HAKKIMIZDA

İnşaat hafriyat sektöründe yer alan firmamız 1996 yılında iki kardeş tarafından kurulmuştur.

Her geçen gün yenilenen makine parkımız, deneyimli çalışanlarımız ve güçlü sermaye yapımız ile müşterilerimize en iyi hizmeti verebilmek için çalışan firmamız bir çok önemli projeye imzasını atmıştır.

Hafriyat işi öncesi bölgenin jeolojik yapısını inceleyerek siz değerli müşterilerimizi yanıltmayacak deneyime sahip iyi bir ekiple zamanında iş tesliminde bulunmayı prensip edinen şirketimiz hafriyat kazısı, nakliyesi, dolgu ve serme işlerini itina ile yaparken ihtiyaca gerekli olan cevabı en hızlı, ekonomik, sağlıklı ve estetik bir şekilde verebilmektedir.

Yeterli eleman, teknik kadro, malzeme, ekipman ve bilgiye sahip olan firmamız gelişen inşaat sektörü teknolojisini takip ederek ve bu teknolojiyi birfiil kullanarak bugüne ulaşmış ve sektörün doğru yorumlaması fikrini yakalamıştır.

İnşaat sektörünün farklı alanlarında aynı üstün uzmanlık deneyimi ile hizmet verirken tamamladığımız her yeni projenin yaşama ve yaşamı hep daha iyiye götürmeyi hedefleyen kurumsal birikimimize yepyeni değerler kattığına inanıyoruz.

Kurucular: Hüseyin AKTAŞ ve Hasan Hüseyin AKTAŞ

aktas



FALİYET BELGELERİMİZ

MÜKELLEFİN		VERGİ LEVHASI		GELİR İDARESİ BAŞKANLIĞI	
ADI SOYADI		VERGİ DAİRESİ	MARMARA KUR.		
TİCARET ÜNVANI	AKTAŞ HARFIYAT İNŞAAT TAAHHÜT TİC.VESAN.LTD.ŞTİ.	VERGİ KİMLİK NO	0410051986		
İŞ YERİ ADRESİ	ÇINAR MH 5/4.SK No:2/8 BAĞCILAR/ İSTANBUL	TC KİMLİK NO			
VERGİ TÜRÜ	KURUMLAR VERGİSİ	İŞE BAŞLAMA TARİHİ	17.12.1996		
ANA FAALİYET KODU VE ADI	431201-ZEMİN VE ARAZİ HAZIRLAMA, ALANIN TEMİZLENMESİ İLE KAZI VE HAFRIYAT İŞLERİ (TARIMSAL ARAZİNİN HAZIRLANMASI, DİNAMİLEME VE KAYALARIN KALDIRILMASI, İNŞAAT, TARIM VB. ALANLARIN DRENAJ, HAFRIYAT, KAZI, DOLGU VB. İŞLER) (MADENCİLİK İÇİN YAPILANLAR HARİÇ)				
TAKVİM	BEYAN OLUNAN MATRAH	TAHAKKUK EDEN VERGİ	ONAY KODU		
2010	240.527,32	48.105,46	3 A O K X E Q X M E		
2009	152.353,58	30.470,72			
2008	296.392,89	59.278,58			

T.C. ULAŞTIRMA BAKANLIĞI KARA ULAŞTIRMASI GENEL MÜDÜRLÜĞÜ		
YETKİ BELGESİ		
YETKİ BELGESİNİN		
VERİLİŞ TARİHİ	GEÇERLİLİK TARİHİ	NUMARASI
22/07/2005	22/01/2012	İST.K1 34 32891
YETKİ BELGESİ SAHİBİ (U-NET NO = 23040)		
TİCARİ ÜNVANI	AKTAŞ HAFRIYAT İNŞ.TAAH.TİC.VE SAN.LTD.ŞTİ.	
KISA ÜNVANI	-	
ADRES	ÇINAR MAH.5/4 SOK.PARK İŞ MERKEZİ NO:2/4 BAĞCILAR / İSTANBUL	
TİCARET SİCİL NO	358610/306192	
VERGİ DAİRESİ / NO	ESENLER VD. / 0410051986	
BELGE TÜRÜ		
K1		
ONAYLAYAN		
Hüseyin TOŞUN Belge Müdüğü. Şube Müd.V.		

BU YETKİ BELGESİ, YURT İÇİ EŞYA TAŞIMACILIĞI YAPMAK ÜZERE VERİLMİŞTİR.

VERGİLENDİRİLMİŞ KAZANÇ KUTSALDIR.



İSTANBUL
VERGİ DAİRESİ BAŞKANLIĞI

ESENLER Vergi Dairemizin Kurumlar Vergisi
mükellefleri içinde 2008 yılı itibariyle **31.** sırada yer alan

Aktaş Hafriyat İnş. Taah.
San. Tic. Ltd. Şti. nin

en seçkin mükelleflerimizden birisi
olduğunu açıklamaktan gurur duymaktayız.

05/05/2009

Mehmet KOÇ

İstanbul Vergi Dairesi Başkanı

**GRUP FİRMAMIZ
BAK İNŞAAT.NAK.MAD.SAN.VE DIŞ TİC.LTD.ŞTİ.**

Bizler, geleneklerine bağlı bir aile şirketi olarak bizden sonra gelecek olan bireylerimize miras amacıyla 2008 yılı itibari ile grup firmamız olan Bak İnşaat Nakliyat Mad. San.ve Dış. Tic. Ltd. Şti.'ni kurmuş bulunmaktayız.

Bak İnşaat İhtiyaca cevap veren donanımı ve personeli ile yapmakta olduğumuz işlerde bize önemli katkılar sağlamaktadır.



FALİYET BELGELERİMİZ

VERGİ LEVHASI			
MÜKELLEFIN ADI SOYADI		VERGİ DAİRESİ	ESENLER
TİCARET ÜNVANI	BAK İNŞAAT NAKLİYATMADENCİLİK SAN.VE DIŞ TIC.LTD.ŞT	VERGİ KİMLİK NO	1310723980
İŞ YERİ ADRESİ	ÇINAR MH OSMANGAZI C.5/4SK No:2/9 BAĞCILAR/ İSTANBUL	TC KİMLİK NO	
VERGİ TÜRÜ	KURUMLAR VERGİSİ	İŞE BAŞLAMA TARİHİ	29.01.2008
ANA FAALİYET KODU VE ADI	431201-ZEMİN VE ARAZİ HAZIRLAMA, ALANIN TEMİZLENMESİ İLE KAZI VE HAFRIYAT İŞLERİ (TARIMSAL ARAZİNİN HAZIRLANMASI, DİNAMİTLEME VE KAYALARIN KALDIRILMASI, İNŞAAT, TARIM VB. ALANLARIN DRENAJİ, HAFRIYAT, KAZI, DOLGU VB. İŞLER) (MADENCİLİK İÇİN YAPILANLAR HARİÇ)		
TAKVİM	BEYAN OLUNAN MATRAH	TAHAKKUK EDEN VERGİ	ONAY KODU
2010	38.357,32	7.671,46	3 A Y N 6 K 9 U I F
2009	38.476,62	7.695,32	
2008	56.936,52	11.387,30	

T.C. ULAŞTIRMA BAKANLIĞI KARA ULAŞTIRMASI GENEL MÜDÜRLÜĞÜ		
YETKİ BELGESİ		
VERİLİŞ TARİHİ	GEÇERLİLİK TARİHİ	NUMARASI
26/06/2008	26/06/2013	İST.U-NET.K1.34.110048
YETKİ BELGESİ SAHİBİ (U-NET NO = 323582)		
TİCARİ ÜNVANI	BAK İNŞAAT NAK.MADEN.SAN.VE DIŞ TIC.LTD.ŞTİ.	
KISA ÜNVANI	-	
ADRES	ÇINAR MAH.OSMANGAZI CAD.5/4 SOK.NO:2 PARK İŞM.D:9 BAĞCILAR / İSTANBUL	
TİCARET SİCİL NO	65314	
VERGİ DAİRESİ / NO	ESENLER / 1310723980	
BU YETKİ BELGESİ, YURT İÇİ EŞYA TAŞIMACILIĞI YAPMAK ÜZERE VERİLMİŞTİR.		

BELGE TÜRÜ
K1

ONAYLAYAN

Veli ATILGAN
Bölge Müdürü Yrd.



ÇALIŞMA PRENSİPLERİMİZ

ÇALIŞMA PRENSİPLERİMİZ - AKTAŞ HAFRİYAT GENEL BAKIŞ

Bizler kar ve bilançonun ardından kořmak yerine sizlerin sonsuz güvenini kazanmayı tercih ettik.

Çünkü bizler hizmette güven esasını temel ilke edinerek kalitenin peşinden kořan, geleneklerine baęlı bir aile řirketi olarak biliyoruz ki vitrine çıkmamızı saęlayan esas yol bize duyacaęınız güvenden geçer.

İnřaat sektörü kalkınmanın yapı taşlarından biridir. Üstlendięi yařamsal işlevler en ince ayrıntılarından bařlayarak daima en iyiyi hedeflemeyi gerektirir. Bu zorlu endüstride öncü bir rol üstlenen Aktaş Hafriyat, gerçekleřtirmiş olduęu ilk projeden bugüne her zaman zirveyi hizmet anlayışının sınırlarını tanımlayan temel ölçüt olarak benimsemiřtir. Çaędař dünyanın hızla deęişen beklentilerine en doęru çözümlerle yanıt verirken geliřimde, başarıda, rekabette ve hizmette zirveye ulařılması hedeflenen deęil yola çıkılan noktayı oluřturmuřtur. Yeterli eleman teknik kadro malzeme ekipman ve bilgiye sahip olan firmamız geliřen inřaat sektörü teknolojisini takip ederek ve bu teknolojiyi bilfiil uygulayarak bugüne ulařmış ve sektörün doęru yorumlanması fikrini yakalamıřtır. Kaliteli, güvenli ve doęaya saygılı araçları, dünya çapında bir servis aęı desteęiyle her ilden müşterilerinin ihtiyaçlarına cevap verebilmek amacıyla projeler geliřtirmektedir. Projenin kırılma noktası onu hayalden gerçeęe tařırken sergilenecek söz konusu duyarlılıktır. Aktaş hafriyat, üzerinde çalıştıęı her projeye bu çaędař bakış açısıyla yaklařır. Tüm süreçlerde her emek verenin projenin özüyü bütünleřtięi mükemmel bir işbirlięi ve takım ruhuyla çalışır. İnřaat sektörünün farklı alanlarında aynı üstün uzmanlık deneyimiyle hizmet verirken tamamladıęımız her yeni projenin yařama ve yařamı hep daha iyiye götürmeyi hedefleyen kurumsal birikimimize yepyeni deęerler kattıęına inanıyoruz. En üst düzeyde müşteri memnuniyetini hedefleyerek hizmet ulařtırdıęımız her yeni kurum ve her yeni bireyde bu deęerler zincirinin vazgeçilmez bir parçası olarak aramıza katılmaktadır. En büyük güvencemiz olan, çalışanlarımızın alın teri, her biri kendi alanında uzman makine operatörleri ve řoförlerimizin üstün performansı ile insana doęaya ve çevreye saygımızdan ödün vermeden daha güçlü bir toplum için çalışmaya devam edeceęiz.

Aktaş

HAFRIYAT HAKKINDA



Hafriyat toprađı, inřaat ve yıkıntı atıklarının kontrolü yönetmeliđi

18/03/2004 tarihli ve 25406 sayılı resmi gazete'de yayınlanan "hafriyat toprađı, inřaat ve yıkıntı atıklarının kontrolü yönetmeliđi" uyarınca kontrol altına alınmış eylemdir. Temel amaç çevreye zarar vermeyecek şekilde hafriyatın öncelikle kaynakta azaltılması, toplanması, geçici biriktirilmesi, taşınması, geri kazanılması, deđerlendirilmesi ve bertaraf edilmesidir. Bu amaçla 3 çeřit belgenin edinilmesi zorunludur, bu belgeler; "hafriyat toprađı, inřaat ve yıkıntı atıkları taşıma belgesi", "hafriyat toprađı, inřaat ve yıkıntı atıkları kabul belgesi" ve "hafriyat toprađı, inřaat ve yıkıntı atıkları taşıma fiři"dir. Taşıma belgesi ilgili firmanın vergiye kayıtlı olduđu veya taşıma aracının ruhsatının alındıđu ilçe belediyesinden temin edilir. Kabul belgesi ve taşıma fiři ise ilgili firmanın hafriyat işini yürüttüđu ilçe sınırlarından sorumlu ilçe belediyesinden temin edilir.



Resmi Gazete Tarihi: 18.03.2004 Resmi Gazete Sayısı: 25406

Madde 1 — Bu Yönetmeliđin amacı; hafriyat toprađı ile inřaat ve yıkıntı atıklarının çevreye zarar vermeyecek şekilde öncelikle kaynakta azaltılması, toplanması, geçici biriktirilmesi, taşınması, geri kazanılması, deđerlendirilmesi ve bertaraf edilmesine iliřkin teknik ve idari hususlar ile uyulması gereken genel kuralları düzenlemektir.

Madde 2 — Bu Yönetmelik; kaynakları ve bileřenleri Ek-1'de detaylı olarak belirtilen, beřeri faaliyetler ve dođal afetler sonrasında meydana gelen hafriyat toprađı ile inřaat ve yıkıntı atıklarının, üretildikleri yerlerde ayrı toplanması, geçici olarak biriktirilmesi, taşınması, geri kazanılması, deđerlendirilmesi ve bertaraf edilmesine iliřkin esasları kapsamaktadır.



REFERANSLARIMIZ

Firma Ünvanı	Proje Adı	Miktar	Yıl
Türkerler İnşaat A.Ş.	Çiftçiler Czk Kule Kompleksi Projesi-Zincirlikuyu	919.764 m3	2011
Ofton A.Ş.	Kasımpaşa Nexstar Şantiyesi	20.000 M3	2011
Beyaz İnşaat A.Ş.	Kırk Konak Projesi	25.000 m3	2011
Eroğlu Yapı A.Ş.	Platform Merter Otel Ve Residance Projesi	350.000 m3	2011
Sur Yapı A.Ş.	Yenibosna İş Merkezi Projesi	60.000 m3	2011
Eroğlu Yapı A.Ş.	Gürpınar Konut Projesi	80.000 m3	2011
Siyahkalem A.Ş.	Başbakanlık Milli Arşiv Binası Projesi Kağıthane	400.000 m3	2010
Tilaga A.Ş.	Maslak Spine Tower Kule Projesi	376.000 m3	2010
Eroğlu Yapı A.Ş.	Halkalı Lounge Konut Projesi	180.000 m3	2010-2011
Sinpaş Gyo A.Ş.	Halkalı Bosphorus City Projesi	2.000.000 m3	2008-09-2010-11
Arıteknokent A.Ş.	İtü. İstinye Arıteknokent Projesi	200.000 m3	2009-2010
Komsan A.Ş.	İkitelli Şantiyesi	100.000 m3	2009-2010
Arc İnşaat A.Ş.	Esenler Emniyet Binası Hafriyatı	10.000 m3	2009-2010
Ofton A.Ş.	Taksim Elysium Suites Projesi	50.000 m3	2009
Sinpaş A.Ş.	Topkapı Şantiyesi	60.000 m3	2009
Yıldız İnşaat	Yıldız Teknik Üniversitesi Davutpaşa Şantiyesi	40.000 m3	2009
Atapark İnşaat A.Ş.	Halkalı Atakent Şantiyesi	25.000 m3	2009
Makro İnşaat A.Ş.	Kadıköy Ordu Evi Hafriyatı	30.000 m3	2009
Cihan İnşaat A.Ş.	Bayrampaşa Okul Hafriyatı	10.000 m3	2009
Beyaz İnşaat A.Ş.	Şeker Vadi Konakları - Etiler	20.000 m3	2008 - 2009
Ora Gayr. Yatırım A.Ş.	Ora İstanbul Eğlence Ve Alışveriş Merkezi İnşaatı	1.000.000 m3	2008-2009
Rönesans Gayr. Yat. A.Ş.	Kozyatağı Belediye Meclis Binası Kült.Merk.İnş.	100.000 m3	2008
Artell Koytür A.Ş.	Ümraniye Buyaka Yatırım Projesi	502.925 m3	2007
Rönesans A.Ş.	Göztepe Optimum 2 Outlet AVM. İnş.	325.170 m3	2007
Gülermak A.Ş.	İstoç Metro İstasyonu İnşaatı	180.000 m3	2007
Arc İnşaat A.Ş.	Kurtköy Aydos Şantiyesi	25.000 m3	2007
Tepe İnşaat A.Ş.	İstanbul Kanyon Projesi - Levent	40.000 m3	2006
Baytur A.Ş.	Adapazarı Korukent 36 Adet Blok Yeri Açılması	135.000 m3	2006

ÇİFTÇİLER CZK KULE PROJESİ





ŞANTİYE ADI : ÇİFTÇİLER CZK KULE PROJESİ
FİRMA ADI : TÜRKERLER A.Ş.
HAFRIYAT MİK. : 919.000 M3

İstanbul Beşiktaş Nispetiye Mah.
Çiftçiler Servisi Hafriyat sahasında
6 Haziran 2011 itibarıyla başlayan
kazı çalışmalarımız 2012 ilk yarısında
tamamlanacaktır.
İksa derinliği 40 metre dir.
Toplam kazı miktarı 919.000 m3
olarak hesaplanmaktadır.



TÜRKERLER İNŞAAT A.Ş. ÇİFTÇİLER CZK KULE PROJESİ



Hafriyat sahamız
Zincirlikuyu Zorlu Center
şantiyesi yanındadır.





TÜRKERLER İNŞAAT A.Ş. ÇİFTÇİLER CZK KULE PROJESİ

Şantiye sahamızdan genel görüntüler.



ŞANTIYE MOBİLİZASYONU



Şantiye çıkışında araçların tonaj kontrolü yapılarak karayolları standartlarına uygun şekilde döküm sahasına çıkışlarına izin verilmektedir.





ŞANTIYE MOBİLİZASYONU

Tonaj kontrolü yapılan araçlarımız yıkama havuzundan geçerek lastik ve dorseleri temiz bir şekilde trafiğe çıkmaktadır.





ŞANTIYE MOBİLİZASYONU



Şantiyemizin Mutfak,
Yemekhane, Yatakhane,
Lavabolarından
Genel Görüntüler.





ŞANTİYE ADI : TARABYA KIRKKONAK ŞANT.
FİRMA ADI : BEYAZLAR İNŞAAT
HAFRİYAT MİK. : 40.000 M3
TARİH : 2011



ŞANTIYE ADI. : TARABYA KIRK KONAK ŞANT.
FİRMA ADI . : BEYAZLAR İNŞAAT
HAFRİYAT MİK. : 60.000 M3
TARİH : 2011



Beyazlar İnşaat Tarabya Şantiyemizin Hafriyat işleri 3 ay içerisinde tamamlanmıştır. Hafriyat miktarı 60.000 m3 olarak hesaplanmıştır.



İNANLAR İNŞ. TERRACE TEMA





ŞANTİYE ADI : TERRACE TEMA HALKALI
FİRMA ADI : İNANLAR İNŞAAT
HAFRİYAT MİK. : 120.000 M3
TARİH : 2011

Şantiyemizin blok kazıları
60 günde tamamlanmıştır.
Hafriyat miktarı 120.000 m3
olarak hesaplanmıştır.





ŞANTIYE ADI : TERRACE TEMA HALKALI
FİRMA ADI : İNANLAR İNŞAAT
HAFRIYAT MİK. : 120.000 M3
TARİH : 2011





ŞANTIYE ADI : NEXSTAR ŞANTIYESİ
FİRMA ADI : OFTON İNŞAAT
HAFRIYAT MİKTARI : 20.000 M3
TARİH : 2011



Dolapderede bulunan şantiyemizde iksa çalışmaları ile koordineli bir şekilde kazı çalışmaları yapılmaktadır. Hafriyat miktarı 20.000 m3 olarak hesaplanmaktadır





ŞANTIYE ADI : NEXSTAR ŞANTIYESİ
FİRMA ADI : OFTON İNŞAAT
HAFRİYAT MİKTARI : 20.000 M3
TARİH : 2011

Hafriyat sahamızdan genel görüntüler.



SPINE TOWER KULE





ŞANTIYE ADI: SPİNE KULE
FİRMA ADI: TİLAGA MADENCİLİK A.Ş.
HAFRİYAT MİKTARI : 320.000 M3
TARİH :2010 - 2011

2011 ilk çeyrağı itibarıyla
hafriyatı tamamlanan şantiyemiz
Atatürk oto sanayi içindeki eski
Migros binası yıkılarak yapılmıştır.
İksa derinliğı 30 mt. dir.
Hafriyat miktarı 320.000 m3 tür.





TİLAGA MADENCİLİK SPINE TOWER KULE





TİLAGA MADENCİLİK SPINE TOWER KULE

Projenin bitmiş hali
aşağıdaki gibi
düşünülmektedir.



EROĞLU YAPI MERTER PARK PROJESİ





ŞANTİYE ADI : MERTERPARK PROJESİ
FİRMA ADI : EROĞLU YAPI
HAFRİYAT MİK. : 330.000 M3
TARİH : 2011

Şantiyemizin hafriyat çalışmaları E-5 kenarında eski Vakko arazisi olarak bilinen alanda kazısı yapılmaktadır. 2011 nisan ayında başlayan kazı çalışması 2011 aralık ayı itibarıyla tamamlanmıştır.





EROĞLU YAPI MERTERPARK PROJESİ



Hafriyat Miktarı
330.000 m³ tür.





EROĞLU YAPI MERTERPARK PROJESİ

Hafriyat sahasından
genel görüntüler.



SİYAH KALEM MÜH. MİLLİ ARŞİV SİTESİ





ŞANTİYE ADI : KAĞITHANE MİLLİ ARŞİV SİTESİ
FİRMA ADI : SİYAHKALEM MÜH.LTD.ŞTİ.
HAFRİYAT MİK. : 510.000 M3
TARİH : 2010

Şantiyemizin hafriyat çalışmaları Kağıthanedeki eski atış poligonu olarak bilinen arazide yapılmıştır. 2010 itibarıyla başlanan çalışmalarımız iksa projesindeki değişiklik nedeniyle 2010 aralık ayında tamamlanmıştır.



SİYAH KALEM MÜHENDİSLİK MİLLİ ARŞİV SİTESİ





SİYAH KALEM MÜHENDİSLİK MİLLİ ARŞİV SİTESİ

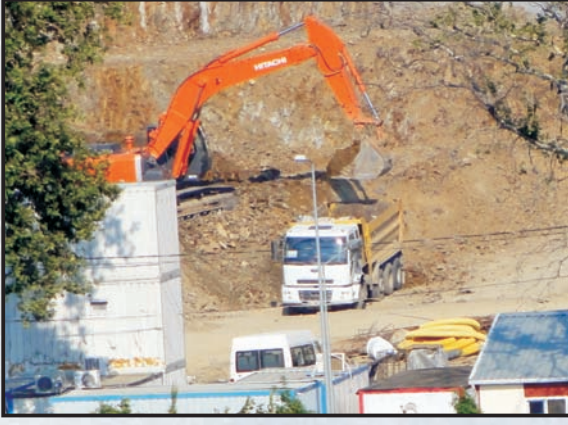

SİNPAŞ BOSPHORUS CITY





ŞANTİYE ADI : SİNPAŞ BOSPHORUS CITY
FİRMA ADI : CİHAN-DOST-İNTAYA ERBA İNŞ.
HAFRİYAT MİK.: 2.000.000 M3
TARİH : 2008 - 2011

5 Etaptan oluşan şantiyemizde
Hafriyat çalışmaları 2008 de başlayıp
2011 ilk çeyreği itibarıyla tamamlanmıştır.
1. Etap Cihan inşaat
2. ve 4. Etaplar Dost inşaat
3. Etap İntaya İnşaat
5. Etap Erba İnşaatın bünyesinde kazı
çalışmaları yapılmıştır.



SİNPAŞ BOSPHORUS CITY





SINPAŞ BOSPHORUS CITY

Sinpaş Bosphorus
Şantiyemizden
Genel görüntüler.



ORA GAYRİ MENKUL ORA İSTANBUL AVM





ŞANTİYE ADI : ORA İSTANBUL
FİRMA ADI : ORA GAYRİMENKUL
HAFRİYAT MİKTARI : 1.000.000 M3

2008 ilk çeyreğinde başlayan şantiyemizin 1.000.000 m3 hafriyatı 5 ay gibi kısa sürede tamamlanmıştır. İksa projesindeki değişiklik neticesinde kalan hafriyat 2009 da tamamlanmıştır.



ŞANTİYE ADI : ORA İSTANBUL
FİRMA ADI : ORA GAYRİMENKUL
HAFRİYAT : 1.000.000 M3



2009 yılın ait bitiş kazısı olarak
çıkış rampasının toplanması





ŞANTIYE ADI : TAKSİM ELSYIUM SÜİTES
FİRMA ADI : OFTON İNŞAAT
HAFRİYAT MİK.: 50.000 M3

Taksimde Habertürk binası yanında bulunan şantiye sahamızda yaklaşık 1.500 m2 alanda 24 mt iksa derinliğine inilerek hafriyat çalışmaları tamamlanmıştır.



ŞANTİYE ADI : TAKSİM ELSYİUM SÜİTES
FİRMA ADI : OFTON İNŞAAT
HAFRİYAT MİK. : 50.000 M3





ŞANTIYE ADI : İTÜ ARITEKNOKENT
FİRMA ADI : ARITEKNOKENT
HAFRİYAT MİK. : 200.000 M3
TARİH : 2010

İTÜ Maslak kampüsü içinde olan hafriyat sahasında 2010 ilk çeyrğinde kazı çalışmaları İksa ile koordineli olarak tamamlanmıştır.





ŞANTIYE ADI : İTÜ ARITEKNOKENT
FİRMA ADI : ARITEKNOKENT
HAFRİYAT MİK. : 200.000 M3
TARİH : 2010

Ülkemizin ve İTÜ'nün göz bebeği
ARGE binasına katkılarımızdan
dolayı gururluyuz.





ŞANTIYE ADI : TOPKAPI İŞ MERKEZİ
FİRMA ADI : SİNPAŞ GYO
HAFRIYAT MİK. : 60.000 M3
TARİH : 2009

Topkapı TİM1 de bulunan sahamızda
2009 itibarıyla 30 gün gibi kısa bir sürede
hafriyat çalışmaları tamamlanmıştır.



ŞANTİYE ADI : TOPKAPI İŞ MERKEZİ
FİRMA ADI : SİNPAŞ GYO
HAFRİYAT MİK.: 60.000 M3
TARİH : 2009





ŞANTİYE ADI : ARK RECİDENSE
FİRMA ADI : KOMSAN KOMP.
HAFRİYAT MİK.: 120.000 M3
TARİH : 2009 - 2010

İkitelli İETT garajı karşısında bulunan şantiyemizde İksa ile koordineli olarak hafriyat çalışmaları tamamlanmıştır.



ŞANTİYE ADI : ARK RECİDENSE
FİRMA ADI : KOMSAN KOMP.
HAFRİYAT MİK. : 120.000 M3
TARİH : 2009 - 2010



OPTİMUM RÖNESANS GAY.YAT. A.Ş.



ŞANTİYE ADI : GÖZTEPE OPTİMUM
FİRMA ADI .Ş. : RÖNESANS GAY.YAT. A.Ş.
HAFRİYAT MİK. : 330.000 M3



Göztepe E5 kenarında bulunan sahamızda hafriyat işleri yaklaşık 6 ay gibi kısa sürede iksa işleriyle koordineli olarak tamamlanmıştır.





ŞANTİYE ADI : GÖZTEPE OPTİMUM
FİRMA ADI : RÖNESANS GAY.YAT. A.Ş.
HAFRİYAT MİK. : 330.000 M3

Şantiyemizden genel görüntüler



ŞANTİYE ADI : KOZY AVM
FİRMA ADI : RÖNESANS GAY. YAT. A.Ş.
HAFRİYAT MİK. : 115.000 M3
TARİH : 2008



Kozyatağı Baytur Konutları yanında bulunan eski futbol sahası olarak kullanılan şantiyemizde 2008 itibarıyla kazı çalışmaları tamamlanmıştır.





ŞANTİYE ADI : KOZY AVM
FİRMA ADI : RÖNESANS GAY. YAT. A.Ş.
HAFRİYAT MİK. : 115.000 M3
TARİH : 2008



ARTELL KOYTÜR A.Ş. - BUYAKA PROJESİ





FİRMA ADI : ARTELL KOYTÜR A.Ş.
ŞANTİYE ADI : ÜMRANIYE TEPEÜSTÜ BUYAKA
HAFRIYAT MİK.: 502.925 M3
HAFRIYAT YILI : 2006 - 2007

Şantiyemiz Ümraniye Tepeüstünde
IKEA ile E-5 arasında kalan arazide
2006 Haziran ayında başlanıp
2007 Şubat sonunda tamamlanmıştır.



FİRMA ADI : ARTELL KOYTÜR A.Ş.
ŞANTİYE ADI : ÜMRANIYE TEPEÜSTÜ BUYAKA
HAFRİYAT MİK. : 502.925 M3
HAFRİYAT YILI : 2006 - 2007





ŞANTIYE ADI : ESENLER EMNİYET BİNASI
FİRMA ADI : ESENLER EMNİYET MÜD.
HAFRİYAT MİK.: 10.000 M3
TARİH : 2009 - 2010

Esenler İlçe Emniyet Müdürlüğü
Binası şantiyemizden genel görüntüler.

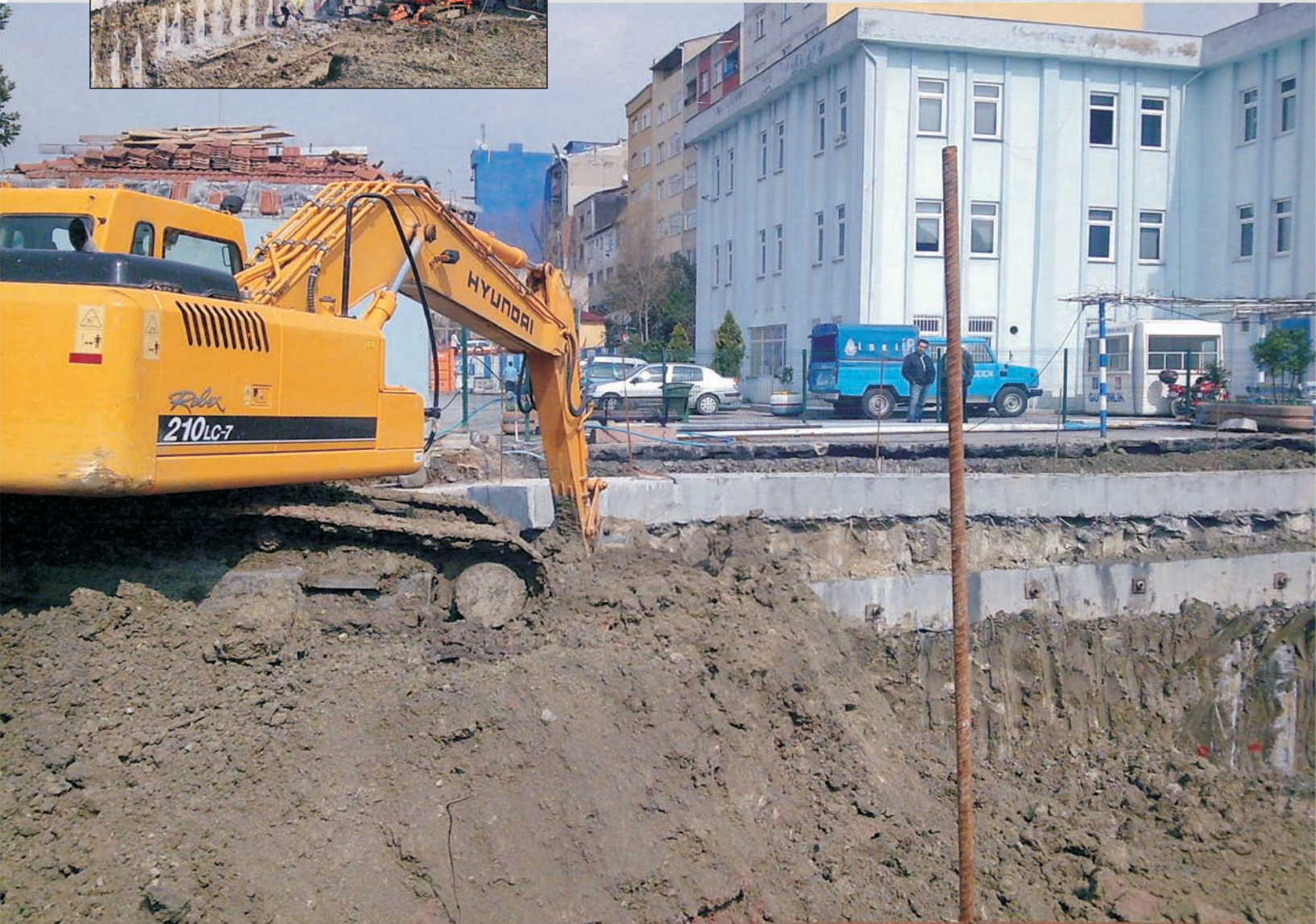

ŞANTIYE ADI : ESENLER EMNİYET BİNASI
FİRMA ADI : ESENLER EMNİYET MÜD.
HAFRIYAT MİK. : 10.000 M3
TARİH : 2009 - 2010





DİĞER ŞANTİYELERİMİZ



DIĞER ŞANTİYELERİMİZ





İŞ BİTİRME BELGESİ

İŞVEREN : STFA İNŞAAT A.Ş.

İŞYERİ : DSİ 14.Bölge Müd.
DSİ 141.Şube Müd. K.Çamlıca / İSTANBUL
SAZLIDERE BARAJI ve TESİSLERİ İNŞAATI
Kayabaşı Köyü / Küçükçekmece / İSTANBUL

YAPILAN İŞİN CİNSİ : HARÇLI PERE VE OCAK MOLOZ TAŞIYLA TAHKİMAT
D.S.DEŞARJ KANALI DERE ISLAHI SEDDE DOLGUSU İKMALI

İLGİLİNİN ADI ve SOYADI : AKTAŞ HAF.İNŞ.TAAHHÜT TİC.VE SAN.LTD.ŞTİ.

BELGENİN NE SIFATLA VERİLDİĞİ : TAŞERON

KEŞİF TUTARI : 103 307 080 000 TL.(DSİ 2000 Birim Fiyatlarıyla yapılan iş tutarı)
(YÜZÜÇMİLYAR ÜÇYÜZYEDİMİLYON SEKSENBİN TL.)
285 127 877 000 TL.(DSİ 2000 Birim Fiyatlarıyla yapılan iş tutarı)
(İKİYÜZSEKSENBEŞMİLYAR YÜZYİRMIYEDİMİLYON SEKİZYÜZYETMİŞYEDİBİN TL.)

Malzeme fiyat farkları hariç

SÖZLEŞME TARİHİ : 05.05.2000 - 10.05.2000
GEÇİCİ KABUL TARİHİ : 31.12.2000
KESİN KABUL TARİHİ : ---

İşbu Belge İlgilinin isteği üzerine kendisine verilmiştir.

MÜTEAHHİT
STFA İNŞAAT A.Ş.
M. Hüseyin DİNC
Proje MÜDÜRÜ

24/01/2000
TASVİP OLUNUR
DSİ 141.Şube Müd.
H.Cahit ERDEN

TASDİK OLUNUR
DSİ 14.Bölge Müd.
M.Sinan KURBAN
Bölge Müdürü
Bölge Müdür Yardımcısı



İŞ BİTİRME BELGESİ

İŞVEREN	: ERMET İNŞAAT SANAYİ VE TİCARET LTD.ŞTİ.
İŞ YERİ	: OĞUZHAN CADDESİ ERSEVEN SOKAK NO:6/C D:3 FATİH / İSTANBUL
İŞİN ADI	: ALT YAPI İŞLERİ, ATIKSU, YAĞMURSUYU VS.
İŞİN YAPILDIĞI YER	: KÜÇÜKÇEKMECE – İSTANBUL
İLGİLİNİN ADI SOYADI	: AKTAŞ HAFRIYAT İNŞAAT TAAHHÜT TİC.VE SAN.LTD.ŞTİ.
BELGENİN NE SIFATLA VERİLDİĞİ	: TAŞERON
SÖZLEŞME TARİHİ	: 20.04.2006
İLK KEŞİF TUTARI	: 167.700,38 YTL.
SON KEŞİF TUTARI	: 167.700,38 YTL.
GEÇİCİ KABUL TARİHİ	: 27.07.2006
KESİN KABUL TARİHİ	: 27.07.2006

ERMET İNŞAAT SAN. VE TİC. LTD. ŞTİ.
Oğuzhan Caddesi No: 6/C D:3/4260 Fatih / İSTANBUL
Tel: 0 212 635 09 69 faks: 0 212 635 09 70
V.D: Kocamustafapasa / No: 364 004 8516



İŞ DENEYİM BELGESİ (Yüklenici - İş Bitirme)

Sayı : 001

Tarih : 22/05/2006

1. İş sahibi : TEPE İNŞAAT SAN. A.Ş.
2. İşin adı : İSTANBUL KANYON PROJESİ
METRO BAĞLANTI YAPISI
YÜZEY ve TUNEL İÇİ KAZISI
3. İşin yapıldığı yer : LEVENT / İSTANBUL
4. Uygulanan yapı tekniği : MAKİNA İLE KAZI YAPILMASI
5. Yüklenicinin adı soyadı veya ticaret Unvanı : AKTAŞ HAFRİYAT İNŞ. TİC. Ve SAN.
LTD. ŞTİ.
6. İş ortaklığı ise ortaklık oranları :
7. İlk sözleşme bedeli : 206.700,00 (YTL)
(İkiyüzaltıbinvediyüzeyentürklirası)
8. Toplam sözleşme bedeli : 234.957,00 (YTL)
(ikiyüzotuzdörtbindokuzyüzelliyediyentürklirası)
9. Sözleşme tarihi : 23.11.2005
10. Sözleşme devredilmişse ;
 - a. Devir tarihi :
 - b. Devir tarihindeki iş tutarı :
 - c. Devir tarihinden sonraki iş tutarı :
11. İşin geçici kabul veya iskan tarihi : 28.02.2006
12. Belge tutarı : 234.957,00 (YTL)
(ikiyüzotuzdörtbindokuzyüzelliyediyentürklirası)

TEPE İNŞAAT SANAYİ A.Ş.
Beytepe Köyü Yolu No: 5
P.K. 06530 Bilkent / ANKARA
Başkent V.D.: 839 003 720r

Bahadır YELKİNCİ
Proje Müdür Yardımcısı



İŞ DENEYİM BELGESİ (YÜKLENİCİ - İŞ BİTİRME)

1) İşveren	: ARTELL KOYTÜR Turizm İnşaat Sanayi ve Ticaret A.Ş.
2) İşin adı	: Buyaka Projesi Hafriyat İşleri
3) İşin yapıldığı yer	: Tepeüstü / Ümraniye / İstanbul
4) Hizmetin tanımı	: İstanbul ili Ümraniye İlçesi İnkılap Mahallesi 1.Bölge tapusuna kayıtlı 50 pafta, 1840 ada, 233 ve 253 parselde bulunan arazide proje kotlarına göre hafriyat işlerinin yapılması ve çıkan hafriyatın döküm sahasına nakli
5) Yüklenicinin [adı soyadı/ticaret unvanı]	: AKTAŞ Hafriyat İnşaat Taahhüt Ticaret ve San. Ltd. Şti. ÖZYILMAZLAR Hafriyat Oto ve Toplu Taşımacılık Ltd. Şti.
6) İş ortaklığı ise ortaklar ve ortaklık oranları, konsorsiyum ise ortaklar ve gerçekleştirdikleri iş kısmı ve tutarları	: % 50 / % 50
7) Keşif veya ilk sözleşme bedeli	: 6.000.000.- YTL + KDV
8) Toplam [keşif/sözleşme] bedeli	: 6.000.000.- YTL + KDV
9) Sözleşme tarihi	: 08.06.2006
10) Sözleşme devredilmişse	
a) Devir tarihi	: ---
b) Devir tarihindeki iş tutarı	: ---
c) Devirden sonraki iş tutarı	: ---
11) Kabul tarihi	: 30.09.2007
12) Belge tutarı	: 10.726.371,70 YTL + KDV

ARTELL KOYTÜR TURİZM
İNŞ.SAN. VE TİC. A.Ş.



GEÇİCİ KABUL TUTANAĞI

İŞVEREN : ARTELL KOYTÜR Turizm İnşaat Sanayi ve Ticaret A.Ş.
YÜKLENİCİ : AKTAŞ Hafriyat İnşaat Taahhüt Ticaret ve San. Ltd. Şti
ÖZYILMAZLAR Hafriyat Oto ve Toplu Taşımacılık Ltd. Şti.
İŞİN ADI : Buyaka Projesi Hafriyat İşleri
SÖZLEŞME TARİHİ : 08.06.2006
İŞİN BAŞLAMA TARİHİ : 18.07.2006
İŞİN BİTİŞ TARİHİ : 30.09.2007
GEÇİCİ KABUL TARİHİ : 24.10.2007

Proje kapsamında toplam; 502.925,17 m³ hafriyat ve döküm sahasına nakli işleri 30.09.2007 tarihi itibari ile inşaat sahasını kullanmaya engel teşkil etmeyecek şekilde eksiksiz olarak tamamlanmış olduğu iş bu tutanakla tespit edilmiştir.

İş bu tutanak, 24.10.2007 tarihinde taraflarca 3 nüsha olarak tanzim edilmiş ve imza altına alınmıştır.

AKTAŞ
Hafriyat İnşaat Taahhüt
Ticaret ve San. Ltd. Şti

ÖZYILMAZLAR
Hafriyat Oto ve Toplu
Taşımacılık Ltd. Şti.

ARTELL KOYTÜR
Turizm İnşaat Sanayi ve
Ticaret A.Ş.

ARTELL KOYTÜR TURİZM
İNŞ.SAN. VE TIC. A.Ş.



ORTAK GİRİŞİMİ

Em-ke

İŞ BİTİRME BELGESİ

Tarih : 23./06/2009.

İş Sahibi : Ak Yapı İnşaat Taahhüt Sanayi ve Ticaret Limited Şirketi EM-KE İnşaat Taahhüt Sanayi ve Ticaret Limited Şirketi ortak girişimi

İşin Adı : AIRPORT HILL HOME&OFFİCE

Esas İşin Konusu : İstanbul ili Bahçelievler ilçesi Yenibosna semti Değirmenbahçe caddesi Pafta no 244DS3D, Ada no 122 ve 8 no'lu Parselde 5 adet blok İşinde Temel Hafriyat Kazısı ve Kamyonlarla Nakliyesi

İlgilinin Adı Soyadı : AKTAŞ HAF.İNŞ.

Esas İşin İlgili Firma Tarafından Yapılan Kısmı : ...40.201,99..... m3 Hafriyat ve Nakliye

Sözleşme Tarihi : 15/01/2009.....

Kesin Kabul Tarihi : 15.06.2009..

Esas İşin Gerçekleşen Tutarı : 778.269,79.....TL (KDV DAHİL)

AKTAŞ HAF.İNŞ. TAAH.
TİC.VE SAN.LTD.ŞTİ.

AKTAŞ HAFİYAT
İnşaat Taah. Tic. Ve San. Ltd. Şti.
Çınar Mah. Osmanpaşa Cadd. 5/4 Sok.
No:2 Kat:1 No:8 Bağcılar/İSTANBUL
Esenler Vergi Dairesi No:041 005 1986

FİRMA ÜNVANI VE KAŞE

AK YAPI EM-KE ORTAK GİRİŞİMİ
İstoç Oto Market S2 Blok Kat: 3 No: 31
Mahmutbey - Bağcılar / İSTANBUL
Tel: (0212) 659 99 30 (pbx) Fax: 659 99 30
Kocasinan V.D. 043 035 7542



İŞ BİTİRME BELGESİ

Tarih: 20 / 05 / 2009

İş Sahibi : ATAPARK İNŞAAT SAN. VE TİC. LTD. ŞTİ.
İşin Adı : ATAKENT CITY AVM
Esas İşin Konusu : Halkalı Atakent City Avm ve Eğlence Merkezi
İşinde Temel Hafriyat Kazısı ve Kamyonlarla
Nakliyesi
İlgilinin Adı Soyadı : AKTAŞ HAF. İNŞ. TAAH. TİC. VE SAN. LTD. ŞTİ.
Esas İşin İlgili Firma Tarafından Yapılan Kısmı : 29.357 m³ Hafriyat ve Nakliye
Sözleşme Tarihi : 01 / 12 / 2008
Kesin Kabul Tarihi : 15 / 05 / 2009
Esas İşin Gerçekleşen Tutarı : 411.000,00 TL (KDV DAHİL)

Yukarıda belirtilen hafriyat işlerini AKTAŞ HAF. İNŞ. TAAH. TİC. VE SAN. LTD. ŞTİ. Sözleşmede belirtilen süreler içerisinde başarı ile tamamlamış olup; bu iş bitirme belgesi firmanın isteği üzerine düzenlenerek verilmiştir.

AKTAŞ HAF. İNŞ. TAAH.
TİC. VE SAN. LTD. ŞTİ.

AKTAŞ HAFRIYAT
İnşaat Taah. Tic. ve San. Ltd. Şti.
Çınar Mah. Olimpiyatlar / E-5 İSİK 206
No:2 Kat:2 No: / İstanbul / İSTANBUL
Esenler / Etiler / Darıca / No:041 005 1966

ATAPARK İNŞAAT
SAN. VE TİC. LTD. ŞTİ.

ATAPARK
İNŞAAT SAN. ve TİC. LTD. ŞTİ.
Atakent Mah. Soyak Olimpiyatlar Sitesi
H4 - Blok No:30 Halkalı / İSTANBUL
Halkalı V.D. 097 032 4422



**GÜLERMAK - DOĞUŞ
ADİ ORTAKLIĞI**

doğuş

İŞ DENEYİM BELGESİ (Alt Yüklenici – İş Bitirme)

İş Sahibi	: İETT
İşveren	: GÜLERMAK DOĞUŞ ADİ ORTAKLIĞI
İşin Yapıldığı Yer	: İSTOÇ METRO İSTASYONU İNŞAATI BAĞCILAR / İSTANBUL
Esas İşin Adı	: İSTANBUL OTOGAR-BAĞCILAR RAYLI TOPLU TAŞIMA SİSTEMİ İNŞAAT, ELEKTROMEKANİK İŞLERİNİN YAPIMI VE ARAÇ TEMİNİ
İlgilinin Adı Soyadı / Ticari Ünvanı	: Aktaş Hafr. İnş. Taah. Tic. Ve San. Ltd. Şti.
Esas İşin İlgili Tarafından Yapılan Kısım	:198.850,741 m3 Hafriyat ve Nakliyesi
Uygulanan Yapı Tekniği :	: Kazıklı - Ankrajlı Hafriyat ve Nakliyesi
Esas İşin İlk Keşfi veya Sözleşme Bedeli	: 1.755.000,00 YTL (KDV Hariç)
(Gerçekleşen) Belge Tutarı	: 2.943.261,61 YTL (KDV Hariç)
İşe Başlama Tarihi	: 02.01.2007
İş Bitiş Tarihi	: 05.12.2007

Aktaş Hafr. İnş. Taah.
Tic. Ve San. Ltd. Şti.

AKTAŞ HAFRIYAT
İnşaat Taah. Tic. ve San. Ltd. Şti.
Çınar Mah. Osmanağa Cad. 5/4 Sok.
No:2 Kat:2 No:8 Bağcılar/İSTANBUL
Esenler Vergi Dairesi No 041 005 1986

GÜLERMAK DOĞUŞ ADİ ORTAKLIĞI

GÜLERMAK-DOĞUŞ ADİ ORTAKLIĞI
Mahmutbey Mah. Turgut Cad. No:179
Bağcılar / İSTANBUL
Tel:(0212) 447 32 55 447 30 67
Fax:(0212) 447 30 58
Esenler V.D. 008 052 0069



HASEYAD
S.S.HALIÇ SANAYİ VE TOPLU İŞYERİ YAPI KOOPERATİFİ

İŞ DENEYİM BELGESİ (YÜKLENİCİ - İŞ BİTİRME)

Tarih : 31.08.2008

- | | |
|--|---|
| 1. İŞ SAHİBİ İDARE | : S.S.HASEYAD HALIÇ SANAYİ VE TOPLU İŞYERİ YAPI KOOPERATİFİ |
| 2. İŞİN ADI | : HASEYAD 3.KISIM SOSYAL TESİS İNŞAATI |
| 3. İŞİN YAPILDIĞI YER | : İKİTELLİ ORGANİZE SANAYİ BÖLGESİ |
| 4. YÜKLENİCİNİN TİCARET ÜNVANI | : AKTAŞ HAFRİYAT İNŞAAT TAAH. TİC. VE SAN. LTD.ŞTİ. |
| 5. İŞİN YÜKLENİCİ TARAFINDAN YAPILAN KISMI | : HAFRİYAT YAPILMASI |
| 6. SÖZLEŞME TARİHİ | : 01.06.2007 |
| 7. SÖZLEŞME BEDELİ | : 162.261,80 YTL |

İMZA





HASEYAD
S.S.HALIÇ SANAYİ VE TOPLU İŞYERİ YAPI KOOPERATİFİ

İŞ DENEYİM BELGESİ
(YÜKLENİCİ - İŞ BİTİRME)

Tarih : 30.11.2008

- | | |
|--|---|
| 1. İŞ SAHİBİ İDARE | : S.S.HASEYAD HALIÇ SANAYİ VE TOPLU İŞYERİ YAPI KOOPERATİFİ |
| 2. İŞİN ADI | : HASEYAD 1.KISIM SOSYAL TESİS İNŞAATI |
| 3. İŞİN YAPILDIĞI YER | : İKİTELLİ ORGANİZE SANAYİ BÖLGESİ |
| 4. YÜKLENİCİNİN TİCARET ÜNVANI | : AKTAŞ HAFRİYAT İNŞAAT TAAH. TİC. VE SAN. LTD.ŞTİ. |
| 5. İŞİN YÜKLENİCİ TARAFINDAN YAPILAN KISMI | : HAFRİYAT YAPILMASI |
| 6. SÖZLEŞME TARİHİ | : 01.06.2007 |
| 7. SÖZLEŞME BEDELİ | : 681.292,06 YTL |





ARC

ARC İnşaat Turizm Sanayi ve Ticaret A.Ş.

İŞ DENEYİM BELGESİ (Taşeron - İş Bitirme)

Sayı : 1124

Tarih : 28.10.2009

1. İş Sahibi : KIPTAŞ- İstanbul Konut İmar Plan Turizm Ulaşım San. ve Tic. A.Ş.
2. İşin Adı : ESENLER İLÇE EMNİYET MÜDÜRLÜĞÜ BİNASI İNŞAATI
3. İşin Yapıldığı Yer : Havaalanı Mah. Esenler/İSTANBUL
4. Uygulanan Yapı Tekniği : Betonarme Karkas
5. Yüklenicinin Adı Soyadı veya Ünvanı : ARC İnşaat Turizm Sanayi ve Ticaret A.Ş.
6. Taşeronun Adı Soyadı veya Ünvanı : Aktaş Hafriyat İnşaat Taah. Tic. ve San. Ltd. Şti.
7. Yapılan İşin Niteliği : Emniyet Müdürlüğü İnşaatında Hafriyat Alınması ve Kiralık Makine Çalıştırılması
8. İlk Sözleşme Bedeli : 251.966,04 TL (ikiyüzellibirbindokuzyüzalmışaltıTL dört KR)
9. Toplam Sözleşme Bedeli : 251.966,04 TL (ikiyüzellibirbindokuzyüzalmışaltıTL dört KR)
10. Sözleşme Tarihi : 08.02.2009
11. Sözleşme Devredilmişse : -
 - a. Devir Tarihi : -
 - b. Devir Tarihindeki İş Tutarı : -
 - c. Devir Tarihinden Soraki İş Tutarı : -
12. İşin Bitiş Tarihi : 01.10.2009
13. Belge Tutarı : 251.966,04 TL (ikiyüzellibirbindokuzyüzalmışaltıTL dört KR)

ARC İNŞAAT TURİZM
SAN. VE TİC. A.Ş.
Yıldız Posta Cad. Vefabey Sokak
Yeşil Apt. A Blok No: 26 D. 16 Beşiktaş/İST.
Mecidiyeköy V.D.: 073 012 51 28



RÖNESANS
GAYRİMENKUL YATIRIM

İŞ BİTİRME BELGESİ

Tarih: 23/01/2009

İş Sahibi : RÖNESANS GAYRİMENKUL YATIRIM A.Ş.
İşin Adı : OPTİMUM 2 OUTLET ALIŞVERİŞ VE EĞLENCE MERKEZİ İNŞ.
Esas İşin Konusu : Kadıköy Yenısahrada Yapılan Optimum 2 Outlet Alışveriş Ve Eğlence Merkezi İşinde Temel Hafriyat Kazısı Ve Kamyonlarla Nakliyesi
İlgilinin Adı Soyadı : Aktaş Hafriyat İnşaat Taah. Tic. ve San. Ltd.Şti.
Esas İşin İlgili Firma Tarafından Yapılan Kısım : 66.154,204 M3 Hafriyat Ve Nakliye
Sözleşme Tarihi : 02 / 02 / 2008
Kesin Kabul Tarihi : 31 / 12 / 2008
Esas İşin Gerçekleşen Tutarı : 2.648.327,60 YTL (KDV DAHİL)

Yukarıda belirtilen hafriyat işlerini AKTAŞ HAFRİYAT İNŞAAT TAAH. TİC. VE SAN. LTD.ŞTİ. Sözleşmede belirtilen süreler içerisinde başarı ile tamamlamış olup; bu iş bitirme belgesi firmamızın isteği üzerine düzenlenerek verilmiştir.

AKTAŞ HAFRİYAT İNŞAAT TAAH.
TİC. VE SAN. LTD.ŞTİ.

AKTAŞ HAFRİYAT
İnşaat Taah. Tic. ve San. Ltd. Şti.
Çınar Mah. Osmanlı Caddesi No: 2 Kat: 2 No: 3 Beşiktaş / İSTANBUL
Esenler / Etap Dairesi No: 041 005 1986

RÖNESANS GAYRİMENKUL
YATIRIM A.Ş.
Eralp Günay Yumuşak
Proje Müdürü

RÖNESANS GAYRİMENKUL
YATIRIM A.Ş.
Refik Belendir Sokak No: 110
Y. Ayrancı / ANKARA
HİTİT V.D. 735 057 4699

Rönesans Gayrimenkul Yatırım A.Ş.
Adres
Refik Belendir Sokak No.110/2 Y. Ayrancı /Ankara
Tel: 0312 441 31 41 Faks: 0312 442 57 46

İstanbul İrtibat
İstiklal sok. 10/4 Yenısahra / kadıköy İstanbul



ORA İSTANBUL GAYRİMENKUL
YATIRIM VE GELİŞTİRME A.Ş.
Gazeteciler Sit. Hikaye Sok. No: 11 Zeminkat
Esentepe ŞİŞLİ 34394 İSTANBUL
T. (0212) 356 38 76-78
F. (0212) 211 46 27
E. oraistanbul@oraistanbul.com

İŞ BİTİRME BELGESİ

İş Sahibi : ORA İSTANBUL GAYRİMENKUL YATIRIM VE GELİŞTİRME A.Ş.

İşin Adı : ORA İSTANBUL KENTSEL EĞLENCE MERKEZİ İNŞAATI

Esas İşin Konusu : İstanbul Bayrampaşada Yapılan Ora İstanbul Kentsel Eğlence Merkezi İşinde Temel Hafriyat Kazısı ve Kamyonlarla Nakliyesi

İlgilinin Adı Soyadı /Ticari Ünvanı : AKTAŞ Hafriyat İnş. Taah. Tic. ve San. Ltd. Şti.

Yapılan İşin Miktarı : 927.739,96 m3 Hafriyat ve Nakliye

Uygulanan Yapı Tekniği : Kazıklı-Ankrajlı Hafriyat ve Nakliyesi

Sözleşme Bedeli : 17.100.000,00 TL + KDV

(Gerçekleşen) Belge Tutarı : 21.537.235,34 TL + KDV

Sözleşme Tarihi : 01/04/2008

Kesin Hesap : 01/11/2008

Yukarıda belirtilen hafriyat işlerini AKTAŞ HAFRİYAT İNŞ. TAAH. TİC. VE SAN. LTD.ŞTİ. Süresi içerisinde başarı ile tamamlamış olup; bu iş bitirme belgesi firmanın isteği üzerine düzenlenerek verilmiştir.

AKTAŞ HAFRİYAT İNŞ. TAAH.
TİC. VE SAN. LTD.ŞTİ.

AKTAŞ HAFRİYAT
İnşaat Taah. Tic. ve San. Ltd. Şti.
Çınar Mah. Osmanlıcaı Cad. 5/4 Sok.
No:2 Kat:1 No:8 Bağcılar/İSTANBUL
Esenler Vergi Dairesi No 041 005 1986

ORA İSTANBUL GAYRİMENKUL
YATIRIM VE GELİŞTİRME A.Ş.



İŞ BİTİRME BELGESİ

Tarih : 19/07/2011

İş Sahibi : AKTAŞ Hafriyat Özyılmazlar Hafriyat
İşin Adı : Sinpaş GYO Bosphorus City Projesi
Esas İşin Konusu : Sinpaş GYO Bosphorus City Projesi 2.Etap İşinde
Temel Hafriyat Kazısı ve Kamyonlarla Nakliyesi
İlgilinin Adı Soyadı : AKTAŞ Hafriyat Taah. Tic. ve San. Ltd. Şti.
Özyılmazlar Hafriyat İnş. Oto. Top. Taş. Ltd.Şti.
(KONSORSİYUM)
Esas İşin İlgili Firma Tarafından Yapılan Kısmı : 530.378,72.- m3 Hafriyat ve Nakliye
Sözleşme Tarihi : 05/01/2009
Kesin Kabul Tarihi :/...../.....
Esas İşin Gerçekleşen Tutarı : 3.629.425,92.-TL (KDV DAHİL)

FİRMA ÜNVANI VE KAŞE





İŞ BİTİRME BELGESİ

Tarih: 04/01/2007

İş Sahibi : ARTELL KOYTÜR TUR. İNŞ.SAN. TİC.A.Ş.
İşin Yapıldığı Yer : Ümraniye Tepeüstü İnkılap Mah. Poligon Cad.
50. pafta. 1840 Ada 233-237 parsel
Esas İşin Konusu : Ümraniye Tepüstünde Yapılan Tepeüstü
Yatırım Projesi İşinde Temel Hafriyat Kazısı
Ve Kamyonlarla Nakliyesi
İlgilinin Adı Soyadı : Özyılmazlar Hafriyat İnş.Oto.Top.Taş.Ltd.Şti.
AKTAŞ Hafriyat Taah. Tic. Ve San. Ltd. Şti.
(KONSORSİYUM)
Esas İşin İlgili Tarafından Yapılan Kısmı : 431.558,65 m³ Hafriyat ve Nakliyesi
Uygulanan Yapı Tekniği : Hafriyat ve Nakliye
Sözleşmenin Tarihi : 06/07/2006
Kesin Kabul Tarihi : 30/12/2006
Esas İşin Gerçekleşen Tutarı : 9.966.825,16 YTL (KDV DAHİL)

Yukarıda belirtilen hafriyat işlerini ÖZYILMAZLAR HAFRİYAT İNŞAAT OTO. TOP.TAŞ. LTD. ŞTİ.&AKTAŞ HAFRİYAT TAAH. TİC. VE SAN. LTD. ŞTİ (KONSORSİYUM) Sözleşmede belirtilen süreler içerisinde başarı ile tamamlamış olup; bu iş bitirme belgesi konsorsiyum'un isteği üzerine düzenlenerek verilmiştir.

**ÖZYILMAZLAR HAFRİYAT
İNŞ. OTO. TOP. TAŞ. LTD. ŞTİ.**

Adres : Fevzi Çakmak Mh. ½. Sok.
No:16/7 Bağcılar/İSTANBUL

**AKTAŞ HAFRİYAT TAAH.
TİC. VE SAN. LTD. ŞTİ.**

Adres : Çınar Mah. Osmangazi Cd.
5/4 Sok. No:2/8 Bağcılar/İST

**ARTELL KOYTÜR TUR.
İNŞ. SAN. VE TİC. A.Ş.**

Adres: İnkılap Mh. Poligon Cad.
50. pafta. 1840 Ada 233-237 parsel
TEPEÜSTÜ/ÜMRANIYE/İST.

Turgay BAĞIZI Proje md



İŞ BİTİRME BELGESİ

Tarih : 30/04/2011

İş Sahibi	: PROSAN MÜHENDİSLİK PROJE VE İNŞAAT SANAYİ TİCARET LIMITED ŞİRKETİ
İşin Adı	: YTÜ DAVUTPAŞA KAMPÜSÜ ELEKTRİK ELEKTRONİK FAKÜLTESİ İNŞAATI
Esas İşin Konusu	: YTÜ Davutpaşa Kampüsü Elektrik Elektronik Fakültesi İnşaatı İş Temel Hafriyat Kazısı ve Kamyonlarla Nakliyesi
İlgilinin Adı Soyadı	: Aktaş Hafriyat Ltd Şti. ve Özyılmazlar Hafriyat Ltd Şti.
Esas İşin İlgili Firma Tarafından Yapılan Kısmı	: 44.300 m3 Hafriyat ve Nakliye
Sözleşme Tarihi	: 07/09/2009
Kabul Tarihi	: 31/12/2009
Esas İşin Gerçekleşen Tutarı	: 294.468 TL+KDV (İkiyüzdoksandörtbindörtüzyaltmışsekizTürklirası)

Yukarıda belirtilen hafriyat işlerini Aktaş Hafriyat Ltd Şti. ve Özyılmazlar Hafriyat Ltd Şti. sözleşmede belirtilen süreler içerisinde başarı ile tamamlamıştır.

İş bitirme belgesi firmanın isteği üzerine düzenlenerek verilmiştir.

PROSAN

Mühendislik Proje ve İnşaat San. Tic. Ltd. Şti.
Yıldız Posta Cad. Emel Apt. No:14 A Blok Kat:9
D:902 34349 - ÇAYIRCI - İSTANBUL
Tel: (0212) 272 77 32 - 272 61 15 Fax: (0212) 347 78 38
Mecidiyeköy V.D. - 733 006 7695 Sic. No:372157-319739



İŞ BİTİRME BELGESİ

TEK/İNŞ: 2011/YLİ/091
Konu: İş Bitirme Belgesi

06.06.2011

İş Sahibi : YILDIZLAR İNŞAAT VE TİCARET A.Ş.
İşin Adı : İSTANBUL 2000 KİŞİLİK ÖĞRENCİYURDU
(YILDIZ TEKNİK ÜNİVERSİTESİ DAVUTPAŞA
KAMPÜSÜNDE YAPILACAK 1000 KİŞİLİK
KISMI İNŞAATI
Esas İşin Konusu : İSTANBUL 2000 KİŞİLİK ÖĞRENCİYURDU
(YILDIZ TEKNİK ÜNİVERSİTESİ DAVUTPAŞA
KAMPÜSÜNDE YAPILACAK 1000 KİŞİLİK
KISMI İNŞAATI İşinde Temel
Hafriyat Kazısı ve Kamyonlarla Nakliyesi
İlgilinin Adı Soyadı : AKTAŞ Hafriyat Taah. Tic. ve San. Ltd. Şti.
: Özyılmazlar Hafriyat İnş. Oto. Top. Taş. Ltd.Şti.
(KONSORSİYUM)
Esas İşin İlgili Firma Tarafından Yapılan Kısmı : 40.317 m3 Hafriyat ve Nakliye
Sözleşme Tarihi : 10.09.2009
Kesin Kabul Tarihi : 31.10.2009
Esas İşin Gerçekleşen Tutarı : 486,026,68,- TL (KDV DAHİL)

Yukarıda belirtilen hafriyat işlerini Aktaş Hafriyat Ltd Şti. ve Özyılmazlar Hafriyat Ltd Şti.
Sözleşmede belirtilen süreler içerisinde başarı ile tamamlamış olup; bu iş bitirme belgesi firmanın
isteği üzerine düzenlenerek verilmiştir.

YILDIZLAR İNŞAAT VE TİCARET A.Ş.





İŞ BİTİRME BELGESİ

Tarih : 19/07/2011

İş Sahibi :
İşin Adı : Sinpaş GYO Bosphorus City Projesi
Esas İşin Konusu : Sinpaş GYO Bosphorus City Projesi 4.Etap İşinde
Temel Hafriyat Kazısı ve Kamyonlarla Nakliyesi
İlgilinin Adı Soyadı : AKTAŞ Hafriyat Taah. Tic. ve San. Ltd. Şti.
Özyılmazlar Hafriyat İnş. Oto. Top. Taş. Ltd.Şti.
(KONSORSİYUM)
Esas İşin İlgili Firma Tarafından Yapılan Kısmı : 430.050,96.- m3 Hafriyat ve Nakliye
Sözleşme Tarihi : 12/01/2010
Kesin Kabul Tarihi :/...../.....
Esas İşin Gerçekleşen Tutarı : 8.469.399,17.-TL (KDV DAHİL)

FİRMA ÜNVANI VE KAŞE

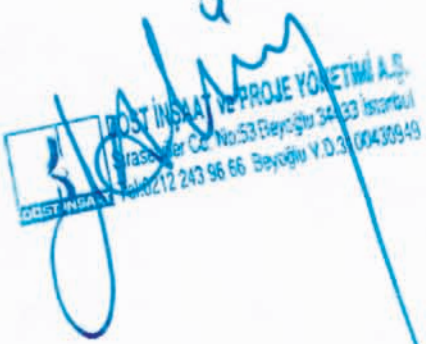
İSTİNSAAT VE PROJE YÖNETİMİ A.Ş.
Karasu Caddesi No:53 Beşiktaş 34133 İstanbul
Tic. Sic. No:212 243 96 66 Beyoğlu V.D.3 00430949



09AĞUSTOS 2011

İŞ BİTİRME BELGESİ

İşin Adı : Akasya A ParselGölEtabıProjesi
Alt Yüklenici : Aktaş Hafriyat Ltd Şti. ve Özyılmazlar Hafriyat Ltd Şti.
Yapılan İşin Kapsamı : Her Türlü Zeminde Kazı Yapımı Ve Şantiye Dışındaki Döküm Yerine Nakli
Sözleşme Tarihi : 01.05.2010
İş Bitim Tarihi : 30.07.2010
Sözleşme Bedeli : 615.362,60 TL

Aktaş Hafriyat Ltd Şti. ve Özyılmazlar Hafriyat Ltd Şti. Yukarıda belirtilen işleri ilgili, sözleşmenin şart ve hükümlerine göre, şartnamelere uygun olarak ve zamanında tamamlamıştır.

İşbu belge, altyüklenicinin isteği doğrultusunda tanzim ve mza edilmiş olup hiçbir şartta AKYAPI YAPI END.VE TİC.A.Ş.'yi her hangi bir yükümlülük altında bırakamaz ve aleyhinde kullanılamaz.

AKYAPI YAPI END.VE TİC.A.Ş

**AKYAPI**
akyapi YAPI ENDÜSTRİ VE TİC. A.Ş.
İstic. OM-S2 Blok Kat:3 No:31
Marmarabey / Başçılar / İSTANBUL
Tel: 0212 459 99 00 Faks: 0212 459 99 39
Gü. Sicil No: D. 1443 135 7760



İŞ BİTİRME BELGESİ

Tarih : 01/09/2009

İş Sahibi : Sinpaş Yapı Endüstrisi ve Ticaret AŞ

İşin Adı : Çelik Sabuncular İş Merkezi

Esas İşin Konusu : Topkapı / İstanbul Ticaret Merkezi

Hafriyat Kazısı ve Kamyonlarla Nakliyesi

İlgilinin Adı Soyadı

AKTAŞ Hafriyat Taah. Tic. ve San. Ltd. Şti.
Özyılmazlar Hafriyat İnş. Oto. Top. Taş. Ltd.Şti.
(KONSORSİYUM)

Esas İşin İlgili Firma Tarafından Yapılan Kısmı : 47504m3 Hafriyat ve Nakliye
28217m3 Saha içi hafriyat

Sözleşme Tarihi : 02/07/2009

Kesin Kabul Tarihi : 01/09/2009

Esas İşin Gerçekleşen Tutarı : 812.097,58TL. (KDV DAHİL)

FİRMA ÜNVANI VE KAŞE





GEÇİCİ KABUL TUTANAĞI

İşin Adı	: Arı Teknokent Proje Geliştirme Planlama A.Ş. Arı-3 Binası Hafriyat ve İksa İşleri İTÜ Ayazağa Yerleşkesi Maslak / İstanbul
Yüklenicinin Adı / Ticari Ünvanı	: Altyapı Temel Müh. Taah. ve Tic. Ltd. Şti. – AKTAŞ Hafriyat Taah. Tic. ve San. Ltd. Şti. Özyılmazlar Hafriyat İnş. Oto. Top. Taş. Ltd.Şti. (KONSORSİYUM)
Sözleşme Tarihi	: 21 / 08 / 2009
Sözleşme Bedeli	: 3,153,940.00 TL+KDV
Gerçekleşen Hakediş Bedeli	: 4,214,167.22 TL+KDV
Sözleşmeye Göre İşin Bitiş Tarihi	: 23 / 12 / 2009
Süre Uzatımı ile İşin Bitiş Tarihi	: 29 / 02 / 2010

Arı Teknokent Proje Geliştirme Planlama A.Ş. ile yüklenici Altyapı Temel Müh. Taah. ve Tic. Ltd. Şti. – Aktaş Hafriyat Ltd Şti. ve Özyılmazlar Hafriyat Ltd Şti. Ortak Girişimi arasında imzalanan sözleşme kapsamında gerçekleştirilen iş için 07/04/2010 tarihinde işyerine giderek yüklenici tarafından yapılmış işleri geçici kabul bakımından incelemiş ve yapılan işin sözleşme ve eklerine uygun olduğu ve geçici kabule engel olabilecek eksik, kusur ve arızaların bulunmadığı görülmüştür.

SONUÇ: Geçici kabul bakımından muayene ve inceleme sonucu kayıtlarla ve bitim tarihi de dikkate alınarak geçici kabulünün yapılması uygun görülmüş iş bu Geçici Kabul Tutanağı 2 nüsha olarak düzenlenmiştir.

İŞVEREN

Arı Teknokent Proje Geliştirme Planlama A.Ş.

Nurhan Motugan

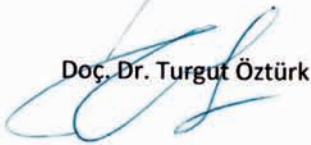
Doç. Dr. Turgut Öztürk

Özgür Karadayı

Mehmet İbrahimiye



Baran Tuzlacı



Ek: Kesin Kabul Süresine Kadar Yapılması Gereken İşler



İŞ BİTİRME BELGESİ

Tarih : 25/07/2011

İş Sahibi : Komsan Gayrimenkul Geliştirme ve Yatırım A.Ş.
İşin Adı : Ark Alışveriş Merkezi Ve Rezidans
Esas İşin Konusu : Ark Alışveriş Merkez. Ve Rezidans İşinde Temel Hafriyat Kazısı ve Kamyonlarla Nakliyesi
İlgilinin Adı Soyadı : AKTAŞ Hafriyat Taah. Tic. ve San. Ltd. Şti. Özyılmazlar Hafriyat İnş. Oto. Top. Taş. Ltd.Şti. (KONSORSİYUM)
Sözleşme Tarihi : 02/01/2009
Kesin Kabul Tarihi : 27/09/2010
Esas İşin Gerçekleşen Tutarı : 1.177.044,21 TL (KDV DAHİL)

FİRMA ÜNVANI VE KAŞE

**KOMSAN GAYRİMENKUL
GELİŞTİRME VE YATIRIM A.Ş.**
Marmara San. Sit. H Blok No:153
Halkalı/K.Çekirgece/İstanbul
Halkalı V.D. 434 005 6249



Beyaz İnşaat A.Ş.
2. Ulus Gümüş Sokak 8/11
Etiler, İstanbul
Tel: 0212 270 03 80 pbx
Faks: 0212 269 41 99
www.beyazinsaat.com.tr

İŞ BİTİRME BELGESİ

İş Sahibi	BEYAZ İNŞAAT TURİZM SAN. VE TİCARET A.Ş.
İşin Adı	TARABYA - KIRKKONAK PROJESİ
Esas İşin Konusu	HAFRİYAT VE NAKLİYESİ
İlgili Firma	AKTAŞ HAF.İNŞ.TAAH.TİC.VE SAN.LTD.ŞTİ.
İşin Miktarı	25.000 m3
Sözleşme Tarihi	01.05.2011
İşin Tutarı	641.260,00-TL. (KDV DAHİL)

Yukarıda belirtilen hafriyat işlerini AKTAŞ HAF.İNŞ.TAAH.TİC.VE SAN.LTD.ŞTİ. Sözleşmede belirtilen süreler içerisinde başarı ile tamamlamış olup bu iş bitirme belgesi firmanın isteği üzerine düzenlenerek verilmiştir.

BEYAZ İNŞAAT
Turizm Sanayi ve Ticaret A.Ş.
İspettive Mah. Gümüş Sok. Beyazgöl Apt.
No: 8 B Blok E-111 Beşiktaş / İSTANBUL
Tel. : (0212) 270 03 80 Fax : 269 41 99
Beşiktaş V.D. : 167 038 9871



İŞ BİTİRME BELGELERİMİZ

siyahkalem

Mühendislik İnşaat Sanayi ve Ticaret Ltd. Şti.



Kısıklı Meh. Alemdag Cad. No:60 Masaldan İş Mrk.
F Blok Daire: 3 34692 Üsküdar - İstanbul
Tel: 0216 520 02 60 pbx Fax: 0216 520 02 65
web: www.siyahkalem.com
e-mail: siyahkalem@siyahkalem.com

İŞ DENEYİM BELGESİ (Alt Yüklenici - İş Bitirme)

Sayı : SKM/2011/112

Tarih : 07/07/2011

1. İş sahibi idare ^(a)	: T.C Başbakanlık Toplu Konut İdaresi Başkanlığı
2. İşveren ^(b)	: Siyahkalem Mühendislik İnş. San. ve Tic. Ltd.Şti.
3. Esas işin adı ve varsa ihale kayıt numarası	: İstanbul Kağıthane İlçesi Gürsel Mah. 318 Pafta 2144 Ada,1 Parsel ve 4520 Ada 3 Parsel Nolu Taşınmazlar Üzerinde Yapılacak Olan "Milli Arşiv Sitesi İnşaatı" İle Altyapı ve Çevre Düz.Yapım İşi
4. İşin yapıldığı yer	: Kağıthane / İstanbul
5. Alt yüklenicinin adı soyadı veya ticaret unvanı	: AKTAŞ Hafriyat Taah. Tic. ve San. Ltd. Şti. Özyılmazlar Hafriyat İnş. Oto. Top. Taş. Ltd.Şti. (KONSORSİYUM)
6. T.C.Kimlik No/Vergi Kimlik No	
7. İşin alt yüklenici tarafından yapılan kısmı ^(c)	: Temel Hafriyat Kazısı ve Kamyonlarla Nakliyesi
8. Uygulanan yapı tekniği ^(ç)	: Konvansiyonel Kalıp Betonarme
9. Esas işin sözleşme tarihi	: 04.11.2009
10. Esas işin ilk sözleşme bedeli ^(d)	: 132.525.000,00.-TL+KDV
11. Esas işin toplam sözleşme bedeli ^(e)	: 132.525.000,00.-TL+KDV
12. Alt yüklenicinin yüklenici ile yaptığı sözleşmenin tarihi ^(f)	: 04/01/2010
13. Alt yüklenicinin yüklenici ile yaptığı sözleşmenin bedeli ^(g)	: 6.496.163,87.-YTL+KDV
14. Alt yüklenici tarafından yapılan işin kısmi kabul tarihi ^(g)	: 06.04.2010
15. Esas işin geçici kabul/tasfiye tarihi	: 24.12.2010
16. Belge tutarı ^(h)	: 6.496.163,87.-YTL+KDV

siyahkalem
Mühendislik İnşaat San. ve Tic. Ltd. Şti.



İŞ BİTİRME BELGESİ

Tarih : 19.07.2011

İş Sahibi : İntaya İnşaat Taahhüt Yatırım A.Ş.

İşin Adı : Sinpaş GYO Halkalı Bosphorus City Projesi 3.Etap
1.Kısım ve 2.Kısım (800 ada ,4 Parsel) Hafriyat ve
Dolgu işleri

Esas İşin Konusu : Sinpaş GYO Halkalı Bosphorus City Projesi 3.Etap
1. Kısım ve 2.Kısım (800 ada ,4 Parsel) Temel
Hafriyat Kazısı ve Kamyonlarla Nakliyesi

İlgilinin Adı Soyadı : AKTAŞ Hafriyat Taah. Tic. ve San. Ltd. Şti.
Özyılmazlar Hafriyat İnş. Oto. Top. Taş. Ltd.Şti.
(KONSORSİYUM)

Sözleşme Tarihi : 30.10.2008

Geçici Kabul Tarihi : 29.12.2010

Esas İşin Gerçekleşen Tutarı : 3.580.888.10 TL. (KDV DAHİL)

FİRMA ÜNVANI VE KAŞE

Etiler Mah. Kore Şehitliği Cd. Mithat
İntaya İnşaat Taahhüt Yatırım A.Ş. Merkez N:7
Kadıköy / İstanbul / Türkiye
İNŞAAT İMHALI 0212 317 29 41 Faks: 0212 29 43
YALNIZLIK İZİNLERİNE YU V.D.478 ÜSÜ 6306



İŞ BİTİRME BELGELERİMİZ



İŞ BİTİRME BELGESİ

Tarih : 09.10.2011

İş Sahibi : Cihan İnşaat Mühendislik.San.Tic. A.Ş.

İşin Adı : Sinpaş GYO Halkalı Bosphorus City Projesi 1.Etap
2.Etap Hafriyat ve Dolgu işleri

Esas İşin Konusu : Sinpaş Gyo Halkalı Bosphorus City Projesi 1.Etap,
2.Etap İşinde Temel Hafriyat Kazısı ve
Kamyonlarla Nakliyesi

İlgilinin Adı Soyadı : AKTAŞ Hafriyat Taah. Tic. ve San. Ltd. Şti.
Özyılmazlar Hafriyat İnş. Oto. Top. Taş. Ltd.Şti.
(KONSORSİYUM)

Sözleşme Tarihi : 26/09/2008

Kesin Kabul Tarihi :/...../.....

Esas İşin Yapılan Kısmı : 415.873 m3

FİRMA ÜNVANI VE KAŞE

Cihan İnşaat Mühendislik
Sanayi ve Ticaret A.Ş.



İŞ BİTİRME BELGESİ

Tarih : 08.10.2011

İş Sahibi : Cihan İnşaat Mühendislik.San.Tic. A.Ş.

İşin Adı : Bayrampaşa Ali Ülker İlköğretim Okulu Hafriyat ve Dolgu işleri

Esas İşin Konusu : Ali Ülker İlköğretim Okulu Projesi İşinde Temel Hafriyat Kazısı ve Kamyonlarla Nakliyesi

İlgilinin Adı Soyadı : AKTAŞ Hafriyat Taah. Tic. ve San. Ltd. Şti.
Özyılmazlar Hafriyat İnş. Oto. Top. Taş. Ltd.Şti.
(KONSORSİYUM)

Kesin Kabul Tarihi : 27/10/2009

Esas İşin Yapılan Kısmı : 13.246 m3

Yukarıda belirtilen hafriyat işlerini AKTAŞ Hafriyat Özyılmazlar Hafriyat Sözleşmede belirtilen süreler içerisinde başarı ile tamamlamış olup; bu iş bitirme belgesi firmanın isteği üzerine düzenlenerek verilmiştir.

FİRMA ÜNVANI VE KAŞE

Cihan İnşaat Mühendislik
Sanayi ve Ticaret A.Ş.



ER-BA YÖNETİM MÜHENDİSLİK İNŞAAT SANAYİ ve TİCARET LİMİTED ŞİRKETİ

İŞ BİTİRME BELGESİ

Tarih : 30.06.2011

İş Sahibi : ER-BA YÖNETİM MÜHENDİSLİK İNŞAAT SANAYİ ve TİCARET LİMİTED ŞİRKETİ

İşin Adı : SİNPAŞ BOSPHORUS CITY 5.ci ETAP-2.ci KISIM

Esas İşin Konusu : Sinpaş Bosphorus City 5/2 Etap
Gölkule 62,
Gölkule 63,
Ortaköy Kompleksi,
Yapılarının Temelleri İçin Makinalı Kazı Yapılması
Ve Hafriyatın Kamyonlar İle Nakli,

İlgilinin Adı Soyadı : AKTAŞ Hafriyat Taah. Tic. ve San. Ltd. Şti.
Özyılmazlar Hafriyat İnş. Oto. Top. Taş. Ltd.Şti.
(KONSORSİYUM)

Esas İşin İlgili Firma Tarafından Yapılan Kısmı : 70.584 m3 Hafriyat ve Nakliye

Sözleşme Tarihi : 21.08.2010

Kesin Kabul Tarihi : 21.08.2011

Esas İşin Gerçekleşen Tutarı : 1.360.576.-TL (KDV DAHİL)

Yukarıda belirtilen hafriyat işlerini Aktaş Hafriyat Ltd. Şti. - Özyılmazlar Hafriyat Ltd.Şti. Sözleşmede belirtilen süreler içerisinde başarı ile tamamlamış olup; bu iş bitirme belgesi firmanın isteği üzerine düzenlenerek verilmiştir.

**ER-BA YÖNETİM MÜHENDİSLİK
İNŞAAT SAN. VE TİC. LTD. ŞTİ.**
Anadolü Kurumlar V.D. 3360062609

YAVUZ KOZACIOĞLU



MAKİNA PARKURUMUZ

HAFRİYAT SEKTÖRÜNDE KALİTE ANLAYIŞI İLE YÜKSEK VERİMLİLİK İLKESİNİ BENİMSEYEN FİRMAMIZ MAKİNA VE ARAÇ İHTİYACINI GELİŞEN TEKNOLOJİYE BAĞLI OLARAK SEÇMEKTEDİR.

SİZLERİN MEMNUNİYETİ DOĞRULTUSUNDA,MODERN MAKİNA PARKIMIZI TECRÜBELİ TEKNİK KADROMUZLA BİRLEŞTİREREK İŞLERİMİZİ SÖZ VERDİĞİMİZ SÜRE İÇERİSİNDE EKSİKSİZ OLARAK BİTİRMENİN HAKLI GURURUNU YAŞAMAKTAYIZ.

MARKA	MODEL VE ÖZELLİK
KOMATSU	PC 450 LC-8 2011 MODEL 45 TONLUK EKSKAVATÖR
HITACHI	ZX 350LCH-3 2007 MODEL 35 TONLUK EKSKAVATÖR
HITACHI	ZX 350LCH-3 2006 MODEL 35 TONLUK EKSKAVATÖR
HİTACHI	ZX 280 LCH 30 TONLUK EXCAVATOR
HYUNDAI	210 EXC 20 TONLUK EXCAVATOR
MTB	215 KIRICI 2011 MODEL 3 TONLUK
BOMAG	213 D-4 YOL SİLİNDİRİ 2009 MODEL 33 TONLUK
CATERPILLAR	LOADER 955
CATERPILLAR	LOADER 955
CATERPILLAR	D-8 DOZER





MAKİNA PARKURUMUZ





TRAFİĞE ÇIKIŞ İZİNİ	
HANGİ ŞARTLARLA TRAFİĞE ÇIKIŞINA İZİN VERİLDİĞİ	
Tescili Yapan	Onaylayan Yetkili
Kaşe, Tarih, İmza	Kaşe, Tarih, İmza, Mühür
14 Şubat 2012	

(Yetkili Kuruluş) Ofisi İstanbul Ticaret Odası	
İŞ MAKİNASI TESCİL BELGESİ	
Tescil Sıra No. 1535	Seri : A № 319100
Tescil Tarihi 14/02/2012. / 20	Tescil Plaka No. 34-00-12-1535
1. Aracın Cinsi EKSKAVATOR	
2. Markası KOMATSU	3. Modeli 2011
4. Tipi PC450LC-8	
5. Şasi Seri No. 70738	6. Motor Seri No. 570836
7. Motor Gücü 362 BG	8. Tekerlek Adedi 0
9. Lastik Ebadı 0	10. Paletli PALETLİ
11. Diğer Özellikleri	



Marka :KOMATSU
Model :2011
Cinsi :Ekskavator
Tipi :PC450LC-8
Kapasite :45 TON
Özellik :Paletli

MAKİNA PARKURUMUZ

TRAFİĞE ÇIKIŞ İZİNİ Karayolları Trafik Yönetmeliği'nin 128. maddesi uyarınca izin alınması gerekmektedir.	
HANGİ ŞARTLARLA TRAFİĞE ÇIKIŞINA İZİN VERİLDİĞİ	
Tescili Yapan Ahmet ŞENKAL KOBİ Araştırma ve Geliştirme Şubesi Müdürü Onaylayan Yetkili	Kaşe, Tarih, İmza 27-12-2006

(Yetkili Kuruluş) İstanbul Ticaret Odası İŞ MAKİNASI TESCİL BELGESİ	
Tescil Sıra No. 41747	Seri : A № 107833
Tescil Tarihi 27 / 12 / 2006	Tescil Plaka No. 34-06-18794
1. Aracın Cinsi EKSKAVATÖR	
2. Markası HITACHI	3. Modeli 2006
4. Tipi ZX350LCH-3	
5. Şasi Seri No. HCM1V800L00051305	6.
7. Motor Gücü 202kw/275ps	8.
9. Lastik Ebadı 1.	11. Diğer Özellikleri



Marka :Hitachi
 Model :2006
 Cinsi :Ekskavatör
 Tipi :ZX350LCH-3
 Kapasite :35 Ton
 Özellik :Paletli

TRAFİĞE ÇIKIŞ İZİNİ Karayolları Trafik Yönetmeliği'nin 128. maddesi uyarınca izin alınması gerekmektedir.	
HANGİ ŞARTLARLA TRAFİĞE ÇIKIŞINA İZİN VERİLDİĞİ	
Tescili Yapan Cemil Hakan KILIÇ KOBİ Araştırma ve Geliştirme Şubesi Müdürü Onaylayan Yetkili	Kaşe, Tarih, İmza 27 Subat 2008

(Yetkili Kuruluş) İstanbul Ticaret Odası İŞ MAKİNASI TESCİL BELGESİ	
Tescil Sıra No. 56221	Seri : A № 134168
Tescil Tarihi 27 / 02 / 2008	Tescil Plaka No. 34-08-2146
1. Aracın Cinsi EKSKAVATÖR	
2. Markası HITACHI	3. Modeli 2007
4. Tipi ZX350LCH-3	
5. Şasi Seri No. HCM1V800L00053362	6.
7. Motor Gücü 202kw-275ps	8.
9. Lastik Ebadı 1.	11. Diğer Özellikleri



Marka :Hitachi
 Model :2007
 Cinsi :Ekskavatör
 Tipi :ZX350LCH-3
 Kapasite :35 ton
 Özellik :Paletli

MAKİNA PARKURUMUZ



TRAFİĞE ÇIKIŞ İZİNİ	
Karayolları Trafik Yönetmeliği'nin 128. maddesi uyarınca izin alınması gerekmektedir.	
HANGİ ŞARTLARLA TRAFİĞE ÇIKIŞINA İZİN VERİLDİĞİ	
Ahmet ŞENKAL KOBİ - Araştırma ve Geliştirme Şubesi Müdürü	
Tescili Yapan	Onaylayan Yetkili
Kaşe, Tarih, İmza	Kaşe, Tarih, İmza, Mühür

(Yetkili Kuruluş) İstanbul Ticaret Odası İŞ MAKİNASI TESCİL BELGESİ	
Tescil Sıra No. 69293	Seri : A № 101125
Tescil Tarihi ...01 / ...09 / 202006	Tescil Plaka No. 34-06-12602
1. Aracın Cinsi EKSKAVATÖR	
2. Markası HITACHI	3. Modeli 200
4. Tipi ZX280LC-3/151	
5. Şasi Seri No. HCM1VA00C000030384	6. Motor S 401060
7. Motor Gücü 140kw/190hp	8. Tekerle
9. Lastik Ebadı	10. Paletli
11. Diğer Özellikleri	



Marka :Hitachi
Model :2006
Cinsi :E kskavatör
Tipi :ZX280LC-3/151
Kapasite :30 ton
Özellik :Paletli

TRAFİĞE ÇIKIŞ İZİNİ	
HANGİ ŞARTLARLA TRAFİĞE ÇIKIŞINA İZİN VERİLDİĞİ	
Dr. Cemil HAKAN KILIÇ KOBİ - Araştırma ve Geliştirme Şubesi Müdürü	
Tescili Yapan	Onaylayan Yetkili
Kaşe, Tarih, İmza	Kaşe, Tarih, İmza, Mühür

(Yetkili Kuruluş) İstanbul Ticaret Odası İŞ MAKİNASI TESCİL BELGESİ	
Tescil Sıra No. 67941	Seri : A № 166720
Tescil Tarihi 15 / 12 / 2009	Tescil Plaka No. 34- -09-4278
1. Aracın Cinsi YOL SİLİNDİRİ	
2. Markası BOMAG	3. Modeli 2009
4. Tipi BW213D-4	
5. Şasi Seri No. 101583081790	6. Motor Seri No. 10827528
7. Motor Gücü 99hp	8. Tekerlek Adedi 3
9. Lastik Ebadı ÖN : 23.1/18-26 12pr ARKA :	10. Paletli
11. Diğer Özellikleri HAREKET KABİLİYETİ OLAN İŞ MAKİNASI	



Marka : BOMAG 213 D-4
Model : 2009
Cinsi : YOL SİLİNDİRİ
Kapasite : 33 TONLUK
Özellik : ÇİFT VİBRASYONLU

15 Aralık 2009
YETKİLİLERİN İHTARLARI

ARACIN SAHİBİ

AKTAŞ HARP. İNŞ. TAHAH. TİC. VE SAN.

CINAR MH. OSMANGAZİ CD. 5/4
BOKAK PARK İŞ MERK. K:2 N:8
BAĞCILAR



MAKİNA PARKURUMUZ



Marka : HYUNDAI 210
Model : 2009
Cinsi : EXCAVATOR



Marka : CATERPILLAR
Model : 1987 MODEL
Cinsi : D-8
Tipi : DOZER



Marka
Model
Cinsi
Tipi

:MTB
:2011
:2150
:KIRICI



Marka : CAT
Model
Cinsi : 955
Tipi : LOADER



Marka : CATERPILLAR
Model : 1987 MODEL
Cinsi : D-8
Tipi : DOZER

ARAÇ FİLOMUZ (NAKLİYE ARAÇLARIMIZ)



HAFRİYAT SEKTÖRÜNDE KALİTE ANLAYIŞI İLE YÜKSEK VERİMLİLİK İLKESİNİ BENİMSEYEN FİRMAMIZ MAKİNA VE ARAÇ İHTİYACINI GELİŞEN TEKNOLOJİYE BAĞLI OLARAK SEÇMEKTEDİR.

SİZLERİN MEMNUNİYETİ DOĞRULTUSUNDA,MODERN MAKİNA PARKIMIZI TECRÜBELİ TEKNİK KADROMUZLA BİRLEŞTİREREK İŞLERİMİZİ SÖZ VERDİĞİMİZ SÜRE İÇERİSİNDE EKSİKSİZ OLARAK BİTİRMENİN HAKLI GURURUNU YAŞAMAKTAYIZ.

SIRA	PLAKA	MODEL	MARKA VE ÖZELLİK
1	34 LVH 58	2011 MODEL	VOLVO FM11 4*2 ÇEKİCİ TIR
2	34 LVR 58	2011 MODEL	VOLVO FM11 4*2 ÇEKİCİ TIR
3	34 LVB 58	2011 MODEL	VOLVO FM11 4*2 ÇEKİCİ TIR
4	34 LVK 58	2011 MODEL	VOLVO FM11 4*2 ÇEKİCİ TIR
5	34 LVM 58	2011 MODEL	VOLVO FM11 4*2 ÇEKİCİ TIR
6	34 LGS 58	2011 MODEL	CARGO1838T 4*2 ÇEKİCİ TIR
7	34 LOG 58	2011 MODEL	CARGO1838T 4*2 ÇEKİCİ TIR
8	34 LAY 58	2011 MODEL	CARGO1838T 4*2 ÇEKİCİ TIR
9	34 LAR 58	2011 MODEL	CARGO1838T 4*2 ÇEKİCİ TIR
10	34 LES 58	2011 MODEL	CARGO1838T 4*2 ÇEKİCİ TIR
11	34 LYY 58	2011 MODEL	CARGO1838T 4*2 ÇEKİCİ TIR
12	34 LUY 58	2011 MODEL	CARGO1838T 4*2 ÇEKİCİ TIR
13	34 LNV 58	2011 MODEL	CARGO1838T 4*2 ÇEKİCİ TIR
14	34 LEK 58	2011 MODEL	CARGO1838T 4*2 ÇEKİCİ TIR
15	34 LZT 58	2011 MODEL	CARGO1838T 4*2 ÇEKİCİ TIR
16	34 JEH 03	2011 MODEL	3229 KIRKAYAK MERCEDES KAMYON 20 M3'LÜK
17	34 JEH 19	2011 MODEL	3229 KIRKAYAK MERCEDES KAMYON 20 M3'LÜK
18	34 JEH 20	2011 MODEL	3229 KIRKAYAK MERCEDES KAMYON 20 M3'LÜK
19	34 JEH 46	2011 MODEL	3229 KIRKAYAK MERCEDES KAMYON 20 M3'LÜK
20	34 JEH 50	2011 MODEL	3229 KIRKAYAK MERCEDES KAMYON 20 M3'LÜK
21	34 JEH 62	2011 MODEL	3229 KIRKAYAK MERCEDES KAMYON 20 M3'LÜK
22	34 JEH 22	2011 MODEL	3229 KIRKAYAK MERCEDES KAMYON 20 M3'LÜK
23	34 JEH 43	2011 MODEL	3229 KIRKAYAK MERCEDES KAMYON 20 M3'LÜK
24	34 JEH 56	2011 MODEL	3229 KIRKAYAK MERCEDES KAMYON 20 M3'LÜK
25	34 JEH 84	2011 MODEL	3229 KIRKAYAK MERCEDES KAMYON 20 M3'LÜK
26	34 YN 4816	2009 MODEL	3230 KIRKAYAK FORD CARGO KAMYON 20 M3'LÜK
27	34 YN 4817	2009 MODEL	3230 KIRKAYAK FORD CARGO KAMYON 20 M3'LÜK
28	34 YN 4818	2009 MODEL	3230 KIRKAYAK FORD CARGO KAMYON 20 M3'LÜK
29	34 YN 4819	2009 MODEL	3230 KIRKAYAK FORD CARGO KAMYON 20 M3'LÜK
30	34 YN 4820	2009 MODEL	3230 KIRKAYAK FORD CARGO KAMYON 20 M3'LÜK
31	34 PZF 75	2008 MODEL	3230 KIRKAYAK FORD CARGO KAMYON 20 M3'LÜK
32	34 PPN 38	2008 MODEL	3230 KIRKAYAK FORD CARGO KAMYON 20 M3'LÜK
33	34 PPH 95	2008 MODEL	3230 KIRKAYAK FORD CARGO KAMYON 20 M3'LÜK
34	34 POY 14	2008 MODEL	3230 KIRKAYAK FORD CARGO KAMYON 20 M3'LÜK
35	34 POV 75	2008 MODEL	3230 KIRKAYAK FORD CARGO KAMYON 20 M3'LÜK
36	34 LUU 58	2007 MODEL	3028 ÇİFT ÇEKER MERCEDES KAMYON 20 M3'LÜK
37	34 FVL 58	2006 MODEL	3028 ÇİFT ÇEKER MERCEDES KAMYON 20 M3'LÜK
38	34 JB 352	2007 MODEL	3028 ÇİFT ÇEKER MERCEDES KAMYON 20 M3'LÜK





ARAÇ PARKURUMUZ



NAKLİYE ARAÇLARIMIZ



(Y.1) VERİLDİĞİ İL / İLÇE BAĞCILAR		
(A) PLAKA 34 LVR 58	(B) İLK TESCİL TARİHİ 16-06-2011	
(Y.2) TESCİL SIRA NO 2011061616085660321	(I) TESCİL TARİHİ 16-06-2011	
(D.1) MARKASI VOLVO	(D.2) TİPİ ***	
(D.3) TİCARİ ADI FM 42 TB	(D.4) MODEL YILI 2011	(J) ARAÇ SINIFI N3
(D.5) CİNSİ ÇEKİCİ	(R) RENGİ BEYAZ	
(P.5) MOTOR NO 225495		
(E) ŞASE NO YV2J1C1A5BB596083		
(G.1) NET AĞIRLIĞI 7250 kg.	(F.1) AZAMI YÜKLÜ AĞIRLIĞI 18000 kg.	
(G) KATAR AĞIRLIĞI 40000 kg.	(G.2) RÖMÖRK AZAMI YÜKLÜ AĞIRLIĞI 750 kg.	
(S.1) KOLTUK SAYISI (Sür.Dahil) 2	(S.2) AYAKTA YOLCU SAYISI 0	
(P.1) SİLİNDİR HACMI 11000 cm ³	(P.2) MOTOR GÜCÜ 317 kw	
(P.3) YAKIT CİNSİ DİZEL	(Q) GÜÇ AĞIRLIK ORANI(Motosiklet) 0 kw/kg	
(Y.3) KULLANIM AMACI Yük Nakli - TİCARİ	(K) TİP ONAY NO 37AİTMMARTOY/2001*0994*03	

(Y.4) T.C. KİMLİK NO/ VERGİ NO 1310723980
(C.1.1) SOYAD/ TİCARİ ÜNVAN BAK İNŞAAT NAKLİYAT MADENCİLİK SAN.V E DİŞ TİC.LTD.ŞT
(C.1.2) ADI
(C.1.3) ADRESİ ÇINAR MH OSMANGAZI C.5/4SK No: 2/9 BAĞCILAR/İSTANBUL

(Z.1) ARAÇ ÜZERİNDE HAK
VE MENFAATI BULUNANLAR

(Z.2) DİĞER BİLGİLER
**CONTINENTAL MARKA
ANALOG TİPLİ 8170731
SERİ NOLU TAKOĞRAF
MEVCUT**

(Y.5) ONAYLAYAN SİCİL-İMZA
272309 278472



Marka : VOLVO FM 42 TB
Model : 2011
Cinsi : TIR
Kapasite : 40 TON 22 M3

(Y.1) VERİLDİĞİ İL / İLÇE BAĞCILAR		
(A) PLAKA 34 LVK 58	(B) İLK TESCİL TARİHİ 20-06-2011	
(Y.2) TESCİL SIRA NO 062014182796047	(I) TESCİL TARİHİ 20-06-2011	
(D.1) MARKASI VOLVO	(D.2) TİPİ ***	
(D.3) TİCARİ ADI FM 42 TB	(D.4) MODEL YILI 2011	(J) ARAÇ SINIFI N3
(D.5) CİNSİ ÇEKİCİ (Yarı Römork Çekici)	(R) RENGİ BEYAZ	
(P.5) MOTOR NO 225616		
(E) ŞASE NO YV2J1C1A1BB596212		
(G.1) NET AĞIRLIĞI 7250 kg.	(F.1) AZAMI YÜKLÜ AĞIRLIĞI 32750 kg.	
(G) KATAR AĞIRLIĞI 40000 kg.	(G.2) RÖMÖRK AZAMI YÜKLÜ AĞIRLIĞI 13500 750 kg.	
(S.1) KOLTUK SAYISI (Sür.Dahil) 2	(S.2) AYAKTA YOLCU SAYISI 0	
(P.1) SİLİNDİR HACMI 11000 cm ³	(P.2) MOTOR GÜCÜ 317 kw	
(P.3) YAKIT CİNSİ DİZEL	(Q) GÜÇ AĞIRLIK ORANI(Motosiklet) 0 kw/kg	
(Y.3) KULLANIM AMACI Yük Nakli - TİCARİ	(K) TİP ONAY NO 37AİTMMARTOY/2001*0994*03	

(Y.4) T.C. KİMLİK NO/ VERGİ NO 1310723980
(C.1.1) SOYAD/ TİCARİ ÜNVAN BAK İNŞAAT NAKLİYAT MADENCİLİK SAN.V E DİŞ TİC.LTD.ŞT
(C.1.2) ADI
(C.1.3) ADRESİ ÇINAR MH OSMANGAZI SK No: 5/4 BAĞCILAR/İSTANBUL

(Z.1) ARAÇ ÜZERİNDE HAK
VE MENFAATI BULUNANLAR

(Z.2) DİĞER BİLGİLER
**BAKIRKÖY 9. NOT.
14.06.2011 TRH.
TAAHHÜTNAMELİDİR.**

(Y.5) ONAYLAYAN SİCİL-İMZA
272309 274800



Marka : VOLVO FM 42 TB
Model : 2011
Cinsi : TIR
Kapasite : 40 TON 22 M3



NAKLİYE ARAÇLARIMIZ

(Y.1) VERİLDİĞİ İL / İLÇE BAGCILAR		(Y.4) T.C. KİMLİK NO/ VERGİ NO 1310723980
(A) PLAKA 34 LVB 58	(B) İLK TESCİL TARİHİ 20-06-2011	(C.1.1) SOYADI/ TİCARİ ÜNVAN BAK İNŞAAT NAKLİYAT MADENCİLİK SAN.V E DIŞ TİC.LTD.ŞT
(Y.2) TESCİL SIRA NO 062014293896180	(D) TESCİL TARİHİ 20-06-2011	(C.1.2) ADI
(D.1) MARKASI VOLVO	(D.2) TİPİ	(C.1.3) ADRESİ ÇINAR MH OSMANGAZI SK No: 5/4 BAĞCILAR/İSTANBUL
(D.3) TİCARİ ADI FM 42 TB	(D.4) MODEL YILI 2011	(J) ARAÇ SINIFI N3
(D.5) CİNSİ ÇEKİCİ (Yarı Römork Çekici)	(R) RENGİ BEYAZ	(Z.1) ARAÇ ÜZERİNDE HAK VE MENFAATİ BULUNANLAR
(P.5) MOTOR NO 225535		(Z.2) DİĞER BİLGİLER BAKIRKÖY 9. NOT. 14.06.2011 TRH. İLE TAAHHÜTNAMELİDİR.
(E) ŞASE NO YV2J1C1A4BB596169		(Y.5) ONAYLAYAN SİCİL-İMZA 272309 274800
(G.1) NET AĞIRLIĞI 7250 kg.	(F.1) AZAMI YÜKLÜ AĞIRLIĞI 32750 kg.	
(G.2) KATAR AĞIRLIĞI 40000 kg.	(G.2) RÖMORK AZAMI YÜKLÜ AĞIRLIĞI 13500 750 kg.	
(S.1) KOLTUK SAYISI (Sür.Dahil) 2	(S.2) AYAKTA YOLCU SAYISI 0	Marka : VOLVO FM 42 TB Model : 2011 Cinsi : TIR Kapasite : 40 TON 22 M3
(P.1) ŞİNDİR HACMİ 11000 cm ³	(P.2) MOTOR GÜCÜ 317 kw	
(P.3) YAKIT CİNSİ DİZEL	(Q) GÜÇ AĞIRLIK ORANI (Motosiklet) 0 kw/kg	
(Y.3) KULLANIM AMACI Yük Nakli - TİCARİ	(K) TİP ONAY NO 37AİTMMARTOY/2001*0994*03	

(Y.1) VERİLDİĞİ İL / İLÇE BAGCILAR		(Y.4) T.C. KİMLİK NO/ VERGİ NO 1310723980
(A) PLAKA 34 LVM 58	(B) İLK TESCİL TARİHİ 20-06-2011	(C.1.1) SOYADI/ TİCARİ ÜNVAN BAK İNŞAAT NAKLİYAT MADENCİLİK SAN.V E DIŞ TİC.LTD.ŞT
(Y.2) TESCİL SIRA NO 062014234049167	(D) TESCİL TARİHİ 20-06-2011	(C.1.2) ADI
(D.1) MARKASI VOLVO	(D.2) TİPİ	(C.1.3) ADRESİ ÇINAR MH OSMANGAZI SK No: 5/4 BAĞCILAR/İSTANBUL
(D.3) TİCARİ ADI FM 42 TB	(D.4) MODEL YILI 2011	(J) ARAÇ SINIFI N3
(D.5) CİNSİ ÇEKİCİ (Yarı Römork Çekici)	(R) RENGİ BEYAZ	(Z.1) ARAÇ ÜZERİNDE HAK VE MENFAATİ BULUNANLAR
(P.5) MOTOR NO 225526		(Z.2) DİĞER BİLGİLER BAKIRKÖY 9. NOT. 14.06.2011 TRH. İLE TAAHHÜTNAMELİDİR.
(E) ŞASE NO YV2J1C1A8BB596160		(Y.5) ONAYLAYAN SİCİL-İMZA 272309 274800
(G.1) NET AĞIRLIĞI 7250 kg.	(F.1) AZAMI YÜKLÜ AĞIRLIĞI 32750 kg.	
(G.2) KATAR AĞIRLIĞI 40000 kg.	(G.2) RÖMORK AZAMI YÜKLÜ AĞIRLIĞI 13500 750 kg.	
(S.1) KOLTUK SAYISI (Sür.Dahil) 2	(S.2) AYAKTA YOLCU SAYISI 0	Marka : VOLVO FM 42 TB Model : 2011 Cinsi : TIR Kapasite : 40 TON 22 M3
(P.1) ŞİNDİR HACMİ 11000 cm ³	(P.2) MOTOR GÜCÜ 317 kw	
(P.3) YAKIT CİNSİ DİZEL	(Q) GÜÇ AĞIRLIK ORANI (Motosiklet) 0 kw/kg	
(Y.3) KULLANIM AMACI Yük Nakli - TİCARİ	(K) TİP ONAY NO 37AİTMMARTOY/2001*0994*03	

NAKLİYE ARAÇLARIMIZ



(Y.1) VERİLDİĞİ İL / İLÇE		(Y.4) T.C. KİMLİK NO/ VERGİ NO	
BAĞCILAR (A) PLAKA		1310723980	
34 LVH 58		(C.1.1) SOYADI/ TİCARİ UNVAN	
(Y.2) TESCİL SIRA NO		BAK İNŞAAT NAKLİYAT MADENCİLİK	
061416341200151		(C.1.2) ADI	
(D.1) MARKASI		SAN.VE DİŞ TİC.LTD.ŞT	
(D.2) TİPİ		(C.1.3) ADRESİ	
FOLVO		ÇINAR MH OSMANGAZI SK No: 5/4	
(D.3) TİCARİ ADI	(D.4) MODEL YILI	(J) ARAÇ SINIFI	BAĞCILAR/İSTANBUL
FM 42 TB	2011	N3	
(D.5) ÇEKİCİ	(R) RENGİ		
ÇEKİCİ	BEYAZ		
(P.5) MOTOR NO		(Z.1) ARAÇ ÜZERİNDE HAK VE MENFAATİ BULUNANLAR	
224738			
(E) ŞASE NO		(Z.2) DİĞER BİLGİLER	
YV2J1C1A4BB595488		TAAHHÜTNAMELİDİR	
(G.1) NET AĞIRLIĞI	kg.	(F.1) AZAMI YÜKLÜ AĞIRLIĞI	kg.
7250		18000	
(G.2) KATAR AĞIRLIĞI	kg.	(G.2) RÖMORK AZAMI YÜKLÜ AĞIRLIĞI	kg.
40000		750 22000	
(S.1) KOLTUK SAYISI (Sür.Dahil)	(S.2) AYAKTA YOLCU SAYISI		
2			
(P.1) SİLİNDİR HACMİ	cm ³	(P.2) MOTOR GÜCÜ	kw
11000		0	
(P.3) YAKIT CİNSİ	(Q) GÜÇ AĞIRLIK ORANI(Motosiklet)		kw/kg
DİZEL	0		
(Y.3) KULLANIM AMACI	(K) TİP ONAY NO	(Y.5) ONAYLAYAN SİGİL-İMZA	
Yük Nakli - TİCARİ	37AİTMMARTOY/2001*0994*03	272309/290153	



Marka : VOLVO FM 42 TB
Model : 2011
Cinsi : TIR
Kapasite : 40 TON 22 M3

(Y.1) VERİLDİĞİ İL / İLÇE		(Y.4) T.C. KİMLİK NO/ VERGİ NO	
BAĞCILAR (A) PLAKA		0410051986	
34 LAR 58		(C.1.1) SOYADI/ TİCARİ UNVAN	
(Y.2) TESCİL SIRA NO		AKTAŞ HARFİYAT İNŞAAT TAHAHÜT	
061013354316121		(C.1.2) ADI	
(D.1) MARKASI		TİC.VE SAN.LTD.ŞTİ.	
(D.2) TİPİ		(C.1.3) ADRESİ	
FORD		ÇINAR MH 5/4.SK No: 2/8 BAĞCILAR/İSTANBUL	
(D.3) TİCARİ ADI	(D.4) MODEL YILI	(J) ARAÇ SINIFI	
CARGO 1838 T 4X2 HR	2011	N3	
(D.5) ÇEKİCİ	(R) RENGİ		
ÇEKİCİ	BEYAZ		
(P.5) MOTOR NO		(Z.1) ARAÇ ÜZERİNDE HAK VE MENFAATİ BULUNANLAR	
BL84069			
(E) ŞASE NO		(Z.2) DİĞER BİLGİLER	
NMOK13TEDFBL84069		TAHAHÜTNAMELİDİR	
(G.1) NET AĞIRLIĞI	kg.	(F.1) AZAMI YÜKLÜ AĞIRLIĞI	kg.
7800		18000	
(G.2) KATAR AĞIRLIĞI	kg.	(G.2) RÖMORK AZAMI YÜKLÜ AĞIRLIĞI	kg.
40000		750 22000	
(S.1) KOLTUK SAYISI (Sür.Dahil)	(S.2) AYAKTA YOLCU SAYISI		
2			
(P.1) SİLİNDİR HACMİ	cm ³	(P.2) MOTOR GÜCÜ	kw
8974		0	
(P.3) YAKIT CİNSİ	(Q) GÜÇ AĞIRLIK ORANI(Motosiklet)		kw/kg
DİZEL	0		
(Y.3) KULLANIM AMACI	(K) TİP ONAY NO	(Y.5) ONAYLAYAN SİGİL-İMZA	
Yük Nakli - TİCARİ	37AİTMMARTOY/2001*1212*55	272309/290153	



Marka : FORD CARGO 1838 T
Model : 2011
Cinsi : TIR
Kapasite : 40 TON 22 M3

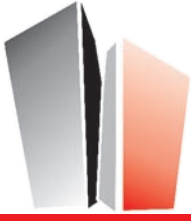

NAKLİYE ARAÇLARIMIZ

(Y.1) VERİLDİĞİ İL / İLÇE BAĞCILAR		(Y.4) T.C. KİMLİK NO/ VERGİ NO 0410051986
(A) PLAKA 34 LAY 58	(B) İLK TESCİL TARİHİ 10-06-2011	(C.1.1) SOYAD/ TİCARİ ÜNVAN AKTAŞ HARFİYAT İNŞAA T TAAHHÜT TİC.VE SAN.LTD.ŞTİ.
(Y.2) TESCİL SIRA NO 061013315737075	(I) TESCİL TARİHİ 10-06-2011	(C.1.2) ADI
(D.1) MARKASI FORD	(D.2) TİPİ CARGO 1838	(C.1.3) ADRESİ ÇINAR MH 5/4.SK No: 2/8 BAĞCILAR/İSTANBUL
(D.3) TİCARİ ADI CARGO 1838 T 4X2 HR 9.0	(D.4) MODEL YILI 2011	(J) ARAÇ SINIFI N3
(D.5) ÇEKİCİ ÇEKİCİ	(R) RENGİ BEYAZ	(Z.1) ARAÇ ÜZERİNDE HAK VE MENFAATİ BULUNANLAR
(P.5) MOTOR NO BL84072		
(E) ŞASE NO NMOK13TEDFBL84072		
(G.1) NET AĞIRLIĞI 7800 kg.	(F.1) AZAMI YÜKLÜ AĞIRLIĞI 18000 kg.	(Z.2) DİĞER BİLGİLER ARAÇTA SIEMENS MARKA 8238881 NOLU TAKĞ MEVCUT
(G) KATAR AĞIRLIĞI 40000 kg.	(G.2) RÖMORK AZAMI YÜKLÜ AĞIRLIĞI 750 22000 kg.	(Y.5) ONAYLAYAN SİCİL-İMZA 272309/290153
(S.1) KOLTUK SAYISI (Sür.Dahil) 2	(S.2) AYAKTA YOLCU SAYISI	
(P.1) SİLİNDİR HACMI 8974 cm ³	(P.2) MOTOR GÜCÜ 280 kw	
(P.3) YAKIT CİNSİ DİZEL	(Q) GÜÇ AĞIRLIK ORANI(Motosiklet) 0 kw/kg	
(Y.3) KULLANIM AMACI Yük Nakli - TİCARİ	(K) TİP ONAY NO 37AİTMMARTOY/2001*1212*25	Marka : FORD CARGO 1838 T Model : 2011 Cinsi : TIR Kapasite : 40 TON 22 M3

(Y.1) VERİLDİĞİ İL / İLÇE BAĞCILAR		(Y.4) T.C. KİMLİK NO/ VERGİ NO 0410051986
(A) PLAKA 34 LEK 58	(B) İLK TESCİL TARİHİ 10-06-2011	(C.1.1) SOYAD/ TİCARİ ÜNVAN AKTAŞ HARFİYAT İNŞAA T TAAHHÜT TİC.VE SAN.LTD.ŞTİ.
(Y.2) TESCİL SIRA NO 061010265790377	(I) TESCİL TARİHİ 10-06-2011	(C.1.2) ADI
(D.1) MARKASI FORD	(D.2) TİPİ	(C.1.3) ADRESİ ÇINAR MH 5/4.SK No: 2/8 BAĞCILAR/İSTANBUL
(D.3) TİCARİ ADI CARGO 1838T 4X2 HR 9 OLT E5	(D.4) MODEL YILI 2011	(J) ARAÇ SINIFI N3
(D.5) ÇEKİCİ ÇEKİCİ (Yarı Römork Çekici)	(R) RENGİ BEYAZ	(Z.1) ARAÇ ÜZERİNDE HAK VE MENFAATİ BULUNANLAR
(P.5) MOTOR NO BL83999		
(E) ŞASE NO NMOK13TEDFBL83999		
(G.1) NET AĞIRLIĞI 7800 kg.	(F.1) AZAMI YÜKLÜ AĞIRLIĞI 18000 kg.	(Z.2) DİĞER BİLGİLER ARAÇTA SIEMENS MARKA 8218257 SERİ NOLU TAKOĞRAF MEVCUTTUR.
(G) KATAR AĞIRLIĞI 40000 kg.	(G.2) RÖMORK AZAMI YÜKLÜ AĞIRLIĞI 13500 750 kg.	(Y.5) ONAYLAYAN SİCİL-İMZA 272309 274800
(S.1) KOLTUK SAYISI (Sür.Dahil) 2	(S.2) AYAKTA YOLCU SAYISI 0	
(P.1) SİLİNDİR HACMI 8974 cm ³	(P.2) MOTOR GÜCÜ 280 kw	
(P.3) YAKIT CİNSİ DİZEL	(Q) GÜÇ AĞIRLIK ORANI(Motosiklet) 0 kw/kg	
(Y.3) KULLANIM AMACI Yük Nakli - TİCARİ	(K) TİP ONAY NO 37AİTMMARTOY/2001*1212*25	Marka : FORD CARGO 1838 T Model : 2011 Cinsi : TIR Kapasite : 40 TON 22 M3

NAKLIYE ARAÇLARIMIZ



(Y.1) VERİLDİĞİ İL / İLÇE BAĞCILAR		(Y.4) T.C. KİMLİK NO/ VERGİ NO 0410051986	
(A) PLAKA 34 LES 58	(B) İLK TESCİL TARİHİ 10-06-2011	(C.1.1) SOYAD/ TİCARİ ÜNVAN AKTAŞ HARFİYAT İNŞAA T TAAHHÜT TİC.VE SAN.LTD.ŞTİ.	
(Y.2) TESCİL SIRA NO 061010362285658	(I) TESCİL TARİHİ 10-06-2011	(C.1.2) ADI	
(D.1) MARKASI FORD	(D.2) TİPİ	(C.1.3) ADRESİ ÇINAR MH 5/4.SK No: 2/8 BAĞCILAR/İSTANBUL	
(D.3) TİCARİ ADI CARGO 1838T 4X2 HR 9 OLT E5	(D.4) MODEL YILI 2011	(J) ARAÇ SINIFI N3	(Z.1) ARAÇ ÜZERİNDE HAK VE MENFAATİ BULUNANLAR
(D.5) CİNSİ ÇEKİCİ (Yarı Römork Çekici)	(R) RENGİ BEYAZ		
(P.5) MOTOR NO BL84304			
(E) ŞAŞE NO NM0K13TEDFL84304			(Z.2) DİĞER BİLGİLER ARAÇ TAAHHÜTNAMELİDİR DOSYA VE BİLGİLER KAYDI UYUMLU HALE GETİRİLMİŞTİR
(G.1) NET AĞIRLIĞI 7800 kg.	(F.1) AZAMI YÜKLÜ AĞIRLIĞI 18000 kg.		
(G) KATAR AĞIRLIĞI 40000 kg.	(G.2) RÖMORK AZAMI YÜKLÜ AĞIRLIĞI 13500 750 kg.		
(S.1) KOLTUK SAYISI (Sür.Dahil) 2	(S.2) AYAKTA YOLCU SAYISI 0		
(P.1) SİLİNDİR HACMİ 8974 cm ³	(P.2) MOTOR GÜCÜ 280 kw		
(P.3) YAKIT CİNSİ DİZEL	(Q) GÜÇ AĞIRLIK ORANI(Motosiklet) 0 kw/kg		
(Y.3) KULLANIM AMACI Yük Nakli - TİCARİ	(K) TİP ONAY NO 37AİTMMARTOY/2001*1212*25	(Y.5) ONAYLAYAN SİCİL-İMZA 272309 274800	
		Marka : FORD CARGO 1838 T Model : 2011 Cinsi : TIR Kapasite : 40 TON 22 M3	

(Y.1) VERİLDİĞİ İL / İLÇE BAĞCILAR		(Y.4) T.C. KİMLİK NO/ VERGİ NO 0410051986	
(A) PLAKA 34 LGS 58	(B) İLK TESCİL TARİHİ 13-06-2011	(C.1.1) SOYAD/ TİCARİ ÜNVAN AKTAŞ HARFİYAT İNŞAA T TAAHHÜT TİC.VE SAN.LTD.ŞTİ.	
(Y.2) TESCİL SIRA NO 061311175984670	(I) TESCİL TARİHİ 13-06-2011	(C.1.2) ADI	
(D.1) MARKASI FORD	(D.2) TİPİ CARGO 1838 T	(C.1.3) ADRESİ ÇINAR MH 5/4.SK No: 2/8 BAĞCILAR/İSTANBUL	
(D.3) TİCARİ ADI CARGO 1838 T 4X2 HR 9.0 LT ÇEKİCİ	(D.4) MODEL YILI 2011	(J) ARAÇ SINIFI N3	(Z.1) ARAÇ ÜZERİNDE HAK VE MENFAATİ BULUNANLAR
(D.5) CİNSİ ÇEKİCİ	(R) RENGİ BEYAZ		
(P.5) MOTOR NO BL83933			
(E) ŞAŞE NO NM0K13TEDFL83933			(Z.2) DİĞER BİLGİLER ARAÇTA SIMENS MARKA 8218235 NOUL TAKĞ MEVCUT
(G.1) NET AĞIRLIĞI 7800 kg.	(F.1) AZAMI YÜKLÜ AĞIRLIĞI 18000 kg.		
(G) KATAR AĞIRLIĞI 40000 kg.	(G.2) RÖMORK AZAMI YÜKLÜ AĞIRLIĞI 750 22000 kg.		
(S.1) KOLTUK SAYISI (Sür.Dahil) 2	(S.2) AYAKTA YOLCU SAYISI 0		
(P.1) SİLİNDİR HACMİ 8974 cm ³	(P.2) MOTOR GÜCÜ 280 kw		
(P.3) YAKIT CİNSİ DİZEL	(Q) GÜÇ AĞIRLIK ORANI(Motosiklet) 0 kw/kg		
(Y.3) KULLANIM AMACI Yük Nakli - TİCARİ	(K) TİP ONAY NO 37AİTMMARTOY/2001*1212*25	(Y.5) ONAYLAYAN SİCİL-İMZA 272309/290153	
		Marka : FORD CARGO 1838 T Model : 2011 Cinsi : TIR Kapasite : 40 TON 22 M3	



NAKLIYE ARAÇLARIMIZ

(Y.1) VERİLDİĞİ İL / İLÇE		
BAĞCILAR		
(A) PLAKA	(B) İLK TESCİL TARİHİ	
34 LNV 58	10-06-2011	
(Y.2) TESCİL SIRA NO	(I) TESCİL TARİHİ	
2011061013273317171	10-06-2011	
(D.1) MARKASI	(D.2) TİPİ	
FORD	CARGO 1838	
(D.3) TİCARİ ADI	(D.4) MODEL YILI	(J) ARAÇ SINIFI
CARGO 1838 T 4X2 HR 9.0	2011	N3
(S.1) ÇEKİCİ	(R) RENGİ	
ÇEKİCİ	BEYAZ	
(P.5) MOTOR NO		
BL83884		
(E) ŞASE NO		
NM0K13TEDFBL83884		
(G.1) NET AĞIRLIĞI	(F.1) AZAMI YÜKLÜ AĞIRLIĞI	
7800 kg.	18000 kg.	
(G) KATAR AĞIRLIĞI	(G.2) RÖMÖRK AZAMI YÜKLÜ AĞIRLIĞI	
40000 kg.	22000 kg.	
(S.1) KOLTUK SAYISI (Sür.Dahil)	(S.2) AYAKTA YOLCU SAYISI	
2	0	
(P.1) SİLİNDİR HACMİ	(P.2) MOTOR GÜCÜ	
8974 cm ³	0 kw	
(P.3) YAKIT CİNSİ	(Q) GÜÇ AĞIRLIK ORANI(Motosiklet)	
DİZEL	0 kw/kg	
(Y.3) KULLANIM AMACI	(K) TİP ONAY NO	
Yük Nakli - TİCARİ	37AİTMMARTOY/2001*1212*25	

(Y.4) T.C. KİMLİK NO/ VERGİ NO
0410051986
(C.1.1) SOYADI/ TİCARİ ÜNVAN
AKTAŞ HARFİYAT İNŞAA T TAAHHÜT TİC.VE SAN.LTD.ŞTİ.
(C.1.2) ADI
AKTAŞ HARFİYAT İNŞAA T TAAHHÜT TİC.VE SAN.LTD.ŞTİ.
(C.1.3) ADRESİ
ÇINAR MH 5/4.SK No: 2/8 BAĞCILAR/İSTANBUL

(Z.1) ARAÇ ÜZERİNDE HAK
VE MENFAATİ BULUNANLAR

(Z.2) DİĞER BİLGİLER
**BİLGİSAYAR KARTI
UYGUN HALE GETİRİLDİ**

TAHHÜTNAMELİDİR

(Y.5) ONAYLAYAN SİCİL-İMZA
272309/290153



Marka : FORD CARGO 1838 T
Model : 2011
Cinsi : TIR
Kapasite : 40 TON 22 M3

(Y.1) VERİLDİĞİ İL / İLÇE		
BAĞCILAR		
(A) PLAKA	(B) İLK TESCİL TARİHİ	
34 LOG 58	10-06-2011	
(Y.2) TESCİL SIRA NO	(I) TESCİL TARİHİ	
061013403191411	10-06-2011	
(D.1) MARKASI	(D.2) TİPİ	
FORD	CARGO 1838	
(D.3) TİCARİ ADI	(D.4) MODEL YILI	(J) ARAÇ SINIFI
CARGO 1838 T 4X2 HR 9.0	2011	N3
(S.1) ÇEKİCİ	(R) RENGİ	
ÇEKİCİ	BEYAZ	
(P.5) MOTOR NO		
BL84377		
(E) ŞASE NO		
NM0K13TEDFBL84377		
(G.1) NET AĞIRLIĞI	(F.1) AZAMI YÜKLÜ AĞIRLIĞI	
7800 kg.	18000 kg.	
(G) KATAR AĞIRLIĞI	(G.2) RÖMÖRK AZAMI YÜKLÜ AĞIRLIĞI	
40000 kg.	750 22000 kg.	
(S.1) KOLTUK SAYISI (Sür.Dahil)	(S.2) AYAKTA YOLCU SAYISI	
2	0	
(P.1) SİLİNDİR HACMİ	(P.2) MOTOR GÜCÜ	
8974 cm ³	0 kw	
(P.3) YAKIT CİNSİ	(Q) GÜÇ AĞIRLIK ORANI(Motosiklet)	
DİZEL	0 kw/kg	
(Y.3) KULLANIM AMACI	(K) TİP ONAY NO	
Yük Nakli - TİCARİ	37AİTMMARTOY/2001*1212*25	

(Y.4) T.C. KİMLİK NO/ VERGİ NO
0410051986
(C.1.1) SOYADI/ TİCARİ ÜNVAN
AKTAŞ HARFİYAT İNŞAA T TAAHHÜT TİC.VE SAN.LTD.ŞTİ.
(C.1.2) ADI
AKTAŞ HARFİYAT İNŞAA T TAAHHÜT TİC.VE SAN.LTD.ŞTİ.
(C.1.3) ADRESİ
ÇINAR MH 5/4.SK No: 2/8 BAĞCILAR/İSTANBUL

(Z.1) ARAÇ ÜZERİNDE HAK
VE MENFAATİ BULUNANLAR

(Z.2) DİĞER BİLGİLER
**ARAÇTA SIMENS MARKA
8238873 NOLU TAKG
MEVCUT**

(Y.5) ONAYLAYAN SİCİL-İMZA
272309/290153



Marka : FORD CARGO 1838 T
Model : 2011
Cinsi : TIR
Kapasite : 40 TON 22 M3

NAKLIYE ARAÇLARIMIZ



(Y.1) VERİLDİĞİ İL / İLÇE BAĞCILAR		(Y.4) T.C. KİMLİK NO/ VERGİ NO 0410051986
(A) PLAKA 34 LUY 58	(B) İLK TESCİL TARİHİ 13-06-2011	(C.1.1) SOYADU/ TİCARİ ÜNVANI AKTAŞ HARFİYAT İNŞAA T TAAHHÜT TİC.VE SAN.LTD.ŞTİ.
(Y.2) TESCİL SIRA NO 061311215183186	(I) TESCİL TARİHİ 13-06-2011	(C.1.2) ADI ÇINAR MH 5/4.SK No: 2/8 BAĞCILAR/İSTANBUL
(D.1) MARKASI FORD	(D.2) TİPİ CARGO 1838 T	(C.1.3) ADRESİ ÇINAR MH 5/4.SK No: 2/8 BAĞCILAR/İSTANBUL
(D.3) TİCARİ ADI CARGO 1838 T 4X2 HR 9.0	(D.4) MODEL YILI 2011	(J) ARAÇ SINIFI N3
(D.5) ÇEKİCİ ÇEKİCİ	(R) RENĞİ BEYAZ	(Z.1) ARAÇ ÜZERİNDE HAK VE MENFAATI BULUNANLAR
(P.5) MOTOR NO BL83935	(E) ŞASE NO NM0K13TEDFBL83935	(Z.2) DİĞER BİLGİLER ARAÇTA SIMENS MARK A8218240 NOLU TAKĞ MEVCUT
(G.1) NET AĞIRLIĞI 7800 kg.	(F.1) AZAMI YÜKLÜ AĞIRLIĞI 18000 kg.	(Y.5) ONAYLAYAN SİCİL-İMZA 272309/290153
(G.2) KATAR AĞIRLIĞI 40000 kg.	(G.2) RÖMORK AZAMI YÜKLÜ AĞIRLIĞI 750 22000 kg.	(Z.1) ARAÇ ÜZERİNDE HAK VE MENFAATI BULUNANLAR
(S.1) KOLTUK SAYISI (Sür.Dahil) 2	(S.2) AYAKTA YOLCU SAYISI 0	(P.1) SİLİNDİR HACMİ 8974 cm ³
(P.1) SİLİNDİR HACMİ 8974 cm ³	(P.2) MOTOR GÜCÜ 280 kw	(P.3) YAKIT CİNSİ DİZEL
(P.3) YAKIT CİNSİ DİZEL	(Q) GÜÇ AĞIRLIK ORANI(Motosiklet) 0 kw/kg	(Y.3) KULLANIM AMACI Yük Nakli - TİCARİ
(Y.3) KULLANIM AMACI Yük Nakli - TİCARİ	(K) TİP ONAY NO 37AİTMMARTOY/2001*1212*25	Marka : FORD CARGO 1838 T Model : 2011 Cinsi : TIR Kapasite : 40 TON 22 M3



(Y.1) VERİLDİĞİ İL / İLÇE BAĞCILAR		(Y.4) T.C. KİMLİK NO/ VERGİ NO 0410051986
(A) PLAKA 34 LYY 58	(B) İLK TESCİL TARİHİ 10-06-2011	(C.1.1) SOYADU/ TİCARİ ÜNVANI AKTAŞ HARFİYAT İNŞAA T TAAHHÜT TİC.VE SAN.LTD.ŞTİ.
(Y.2) TESCİL SIRA NO 061010184210995	(I) TESCİL TARİHİ 10-06-2011	(C.1.2) ADI ÇINAR MH 5/4.SK No: 2/8 BAĞCILAR/İSTANBUL
(D.1) MARKASI FORD	(D.2) TİPİ CARGO 1838 T	(C.1.3) ADRESİ ÇINAR MH 5/4.SK No: 2/8 BAĞCILAR/İSTANBUL
(D.3) TİCARİ ADI CARGO 1838 T 4X2 HR 9 OLT E5	(D.4) MODEL YILI 2011	(J) ARAÇ SINIFI N3
(D.5) CİNSİ ÇEKİCİ (Yarı Römork Çekici)	(R) RENĞİ BEYAZ	(Z.1) ARAÇ ÜZERİNDE HAK VE MENFAATI BULUNANLAR
(P.5) MOTOR NO BL83736	(E) ŞASE NO NM0K13TEDFBL83736	(Z.2) DİĞER BİLGİLER YARI RÖMORK ÇEKİCİ ARAÇ TAAHHÜT TİC.VE SAN.LTD.ŞTİ.
(G.1) NET AĞIRLIĞI 7800 kg.	(F.1) AZAMI YÜKLÜ AĞIRLIĞI 18000 kg.	(Y.5) ONAYLAYAN SİCİL-İMZA 272309 274800
(G.2) KATAR AĞIRLIĞI 40000 kg.	(G.2) RÖMORK AZAMI YÜKLÜ AĞIRLIĞI 13500 750 kg.	(Z.1) ARAÇ ÜZERİNDE HAK VE MENFAATI BULUNANLAR
(S.1) KOLTUK SAYISI (Sür.Dahil) 2	(S.2) AYAKTA YOLCU SAYISI 0	(P.1) SİLİNDİR HACMİ 8974 cm ³
(P.1) SİLİNDİR HACMİ 8974 cm ³	(P.2) MOTOR GÜCÜ 280 kw	(P.3) YAKIT CİNSİ DİZEL
(P.3) YAKIT CİNSİ DİZEL	(Q) GÜÇ AĞIRLIK ORANI(Motosiklet) 0 kw/kg	(Y.3) KULLANIM AMACI Yük Nakli - TİCARİ
(Y.3) KULLANIM AMACI Yük Nakli - TİCARİ	(K) TİP ONAY NO 37AİTMMARTOY/2001*1212*25	Marka : FORD CARGO 1838 T Model : 2011 Cinsi : TIR Kapasite : 40 TON 22 M3





NAKLİYE ARAÇLARIMIZ

(Y.1) VERİLDİĞİ İL / İLÇE BAĞCILAR		
(A) PLAKA 34 LZT 58	(B) İLK TESCİL TARİHİ 09-06-2011	
(Y.2) TESCİL SIRA NO 060913052284255	(I) TESCİL TARİHİ 09-06-2011	
(D.1) MARKASI FORD	(D.2) TİPİ	
(D.3) TİCARİ ADI CARGO 1838T 4X2 HR 9 OLT E5	(D.4) MODEL YILI 2011	(J) ARAÇ SINIFI N3
(D.5) CİNSİ ÇEKİCİ (Yarı Römork Çekici)	(R) RENGİ BEYAZ	
(P.5) MOTOR NO BL84094		
(E) ŞAŞE NO NM0K13TEDFBL84094		
(G.1) NET AĞIRLIĞI 7800 kg.	(F.1) AZAMI YÜKLÜ AĞIRLIĞI 18000 kg.	
(G) KATAR AĞIRLIĞI 40000 kg.	(G.2) RÖMORK AZAMI YÜKLÜ AĞIRLIĞI 13500 750 kg.	
(S.1) KOLTUK SAYISI (Sür.Dahil) 2	(S.2) AYAKTA YOLCU SAYISI 0	
(P.1) SİLİNDİR HACMİ 8974 cm ³	(P.2) MOTOR GÜCÜ 280 kw	
(P.3) YAKIT CİNSİ DİZEL	(Q) GÜÇ AĞIRLIK ORANI(Motosiklet) 0 kw/kg	
(Y.3) KULLANIM AMACI Yük Nakli - TİCARİ	(K) TİP ONAY NO 37AİTMMARTOY/2001*1212*25	

(Y.4) T.C. KİMLİK NO/ VERGİ NO 0410051986
(C.1.1) SOYAD/ TİCARİ ÜNVANI AKTAŞ HARFİYAT İNŞAA T TAHHÜT TİC.VE SAN.LTD.ŞTİ.
(C.1.2) ADI
(C.1.3) ADRESİ ÇINAR MH 5/4.SK No: 2/8 BAĞCILAR/İSTANBUL

(Z.1) ARAÇ ÜZERİNDE HAK VE MENFAATİ BULUNANLAR

(Z.2) DİĞER BİLGİLER
**YARI RÖMORK ÇEKİCİ
ARAÇ
TAAHHÜT YASALIDIR**

(Y.5) ONAYLAYAN SİCİL-İMZA
272309 274800



Marka : FORD CARGO 1838 T
Model : 2011
Cinsi : TIR
Kapasite : 40 TON 22 M3

(Y.1) VERİLDİĞİ İL / İLÇE BAĞCILAR		
(A) PLAKA 34 JEH 03	(B) İLK TESCİL TARİHİ 01-03-2011	
(Y.2) TESCİL SIRA NO 030209310797329	(I) TESCİL TARİHİ 01-03-2011	
(D.1) MARKASI MERCEDES-BENZ	(D.2) TİPİ 3229 C E4	
(D.3) TİCARİ ADI 3229	(D.4) MODEL YILI 2011	(J) ARAÇ SINIFI N3
(D.5) CİNSİ KAMYON (Damperli)	(R) RENGİ BEYAZ	
(P.5) MOTOR NO 90291500887365		
(E) ŞAŞE NO NMB37538112094774		
(G.1) NET AĞIRLIĞI 12250 kg.	(F.1) AZAMI YÜKLÜ AĞIRLIĞI 32000 kg.	
(G) KATAR AĞIRLIĞI --- kg.	(G.2) RÖMORK AZAMI YÜKLÜ AĞIRLIĞI --- kg.	
(S.1) KOLTUK SAYISI (Sür.Dahil) 2	(S.2) AYAKTA YOLCU SAYISI 0	
(P.1) SİLİNDİR HACMİ 6374 cm ³	(P.2) MOTOR GÜCÜ --- kw	
(P.3) YAKIT CİNSİ DİZEL	(Q) GÜÇ AĞIRLIK ORANI(Motosiklet) 0 kw/kg	
(Y.3) KULLANIM AMACI Yük Nakli - TİCARİ	(K) TİP ONAY NO 37AİTMMOTOY/2001*1128*05	

(Y.4) T.C. KİMLİK NO/ VERGİ NO 0410051986
(C.1.1) SOYAD/ TİCARİ ÜNVANI AKTAŞ HARFİYAT İNŞAA T TAHHÜT TİC.VESAN.LTD.ŞTİ.
(C.1.2) ADI
(C.1.3) ADRESİ ÇINAR MH. 5/4 SK.PARK İŞ MERKEZİ No: 2/8 BAĞCILAR/İSTANBUL

(Z.1) ARAÇ ÜZERİNDE HAK VE MENFAATİ BULUNANLAR

(Z.2) DİĞER BİLGİLER
**4 DİNG. İLAVELİ DAMPERLİ
SAÇ KASA 08121901 NOLU
TAKOG. MEVCUTTUR**

(Y.5) ONAYLAYAN SİCİL-İMZA
125591 274816



Marka : MERCEDES BENZ 3229
Model : 2011
Cinsi : KIRKAYAK
Kapasite : 32 TON 18 M3

NAKLİYE ARAÇLARIMIZ



(Y.1) VERİLDİĞİ İL / İLÇE		
BAĞCILAR		
(A) PLAKA	(B) İLK TESCİL TARİHİ	
34 JEH 19	15-03-2011	
(Y.2) TESCİL SIRA NO	(I) TESCİL TARİHİ	
031514295591546	15-03-2011	
(D.1) MARKASI	(D.2) TİPİ	
MERCEDES-BENZ	3229C	
(D.3) TİCARİ ADI	(D.4) MODEL YILI	(J) ARAÇ SINIFI
3229 C	2011	N3
(D.5) CİNSİ	(R) RENGİ	
KAMYON (Damperli)	BEYAZ	
(P.5) MOTOR NO		
90291500889771		
(E) ŞAŞE NO		
NMB37538112095426		
(G.1) NET AĞIRLIĞI	(F.1) AZAMI YÜKLÜ AĞIRLIĞI	
12250 kg.	32000 kg.	
(G) KATAR AĞIRLIĞI	(G.2) RÖMÖRK AZAMI YÜKLÜ AĞIRLIĞI	
---	---	
(S.1) KOLTUK SAYISI (Sür.Dahil)	(S.2) AYAKTA YOLCU SAYISI	
2	0	
(P.1) SİLİNDİR HACMİ	(P.2) MOTOR GÜCÜ	
6374 cm ³	210 kw	
(P.3) YAKIT CİNSİ	(Q) GÜÇ AĞIRLIK ORANI(Motosiklet)	
DİZEL	0 kw/kg	
(Y.3) KULLANIM AMACI	(K) TİP ONAY NO	
Yük Nakli - TİCARİ	37A1TMMARTOY/2001*1128*05	

(Y.4) T.C. KİMLİK NO/ VERGİ NO
0410051986
(C.1.1) SOYAD/ TİCARİ ÜNVAN
AKTAŞ HARFİYAT İNŞAAT TAAHHÜT TİC.VESAN.LTD.ŞTİ.
(C.1.2) ADI
(C.1.3) ADRESİ
ÇINAR MH. 5/4 SK.PARK İŞ MERKEZİ No: 2/8 BAĞCILAR/İSTANBUL
(Z.1) ARAÇ ÜZERİNDE HAK VE MENFAATİ BULUNANLAR
(Z.2) DİĞER BİLGİLER
4 DİNG. DAMPERLİ SAÇ KASA 08136350 NOLU CONTINENTAL BRASİL MARKA TAKOG. MEVCUTTUR
(Y.5) ONAYLAYAN SİCİL-İMZA
125591 274816



Marka : MERCEDES BENZ 3229
Model : 2011
Cinsi : KIRKAYAK
Kapasite : 32 TON 18 M3

(Y.1) VERİLDİĞİ İL / İLÇE		
BAĞCILAR		
(A) PLAKA	(B) İLK TESCİL TARİHİ	
34 JEH 20	18-03-2011	
(Y.2) TESCİL SIRA NO	(I) TESCİL TARİHİ	
031814052167308	18-03-2011	
(D.1) MARKASI	(D.2) TİPİ	
MERCEDES-BENZ	AXOR 3229	
(D.3) TİCARİ ADI	(D.4) MODEL YILI	(J) ARAÇ SINIFI
AXOR	2011	N3
(D.5) CİNSİ	(R) RENGİ	
KAMYON (Damperli)	BEYAZ	
(P.5) MOTOR NO		
90291500890969		
(E) ŞAŞE NO		
NMB37538112095782		
(G.1) NET AĞIRLIĞI	(F.1) AZAMI YÜKLÜ AĞIRLIĞI	
12250 kg.	32000 kg.	
(G) KATAR AĞIRLIĞI	(G.2) RÖMÖRK AZAMI YÜKLÜ AĞIRLIĞI	
---	---	
(S.1) KOLTUK SAYISI (Sür.Dahil)	(S.2) AYAKTA YOLCU SAYISI	
2	0	
(P.1) SİLİNDİR HACMİ	(P.2) MOTOR GÜCÜ	
5499 cm ³	---	
(P.3) YAKIT CİNSİ	(Q) GÜÇ AĞIRLIK ORANI(Motosiklet)	
DİZEL	0 kw/kg	
(Y.3) KULLANIM AMACI	(K) TİP ONAY NO	
Yük Nakli - TİCARİ	37A1TMMARTOY/2001*1128*05	

(Y.4) T.C. KİMLİK NO/ VERGİ NO
0410051986
(C.1.1) SOYAD/ TİCARİ ÜNVAN
AKTAŞ HARFİYAT İNŞAAT TAAHHÜT TİC.VESAN.LTD.ŞTİ.
(C.1.2) ADI
(C.1.3) ADRESİ
ÇINAR MH 5/4.SK No: 2/8 BAĞCILAR/İSTANBUL
(Z.1) ARAÇ ÜZERİNDE HAK VE MENFAATİ BULUNANLAR
(Z.2) DİĞER BİLGİLER
4 DİN İLAVELİ DAMPERLİ SAÇ KASA//8136242 NOLU ORJİNAL TAK MEVCUT
(Y.5) ONAYLAYAN SİCİL-İMZA
125591 278121



Marka : MERCEDES BENZ 3229
Model : 2011
Cinsi : KIRKAYAK
Kapasite : 32 TON 18 M3



NAKLİYE ARAÇLARIMIZ

(Y.1) VERİLDİĞİ İL / İLÇE		
BAĞCILAR		
(A) PLAKA	(B) İLK TESCİL TARİHİ	
34 JEH 22	01-04-2011	
(Y.2) TESCİL SIRA NO	(I) TESCİL TARİHİ	
040114521820641	01-04-2011	
(D.1) MARKASI	(D.2) TİPİ	
MERCEDES-BENZ	3229C	
(D.3) TİCARİ ADI	(D.4) MODEL YILI	(J) ARAÇ SINIFI
3229 C	2011	N3
(D.5) CİNSİ	(R) RENGİ	
KAMYON (Damperli)	BEYAZ-SARI	
(P.5) MOTOR NO		
90291500893841		
(E) ŞASE NO		
NMB37538112096541		
(G.1) NET AĞIRLIĞI	(F.1) AZAMI YÜKLÜ AĞIRLIĞI	
12250 kg.	32000 kg.	
(G) KATAR AĞIRLIĞI	(G.2) RÖMORK AZAMI YÜKLÜ AĞIRLIĞI	
---	---	
(S.1) KOLTUK SAYISI (Sür.Dahil)	(S.2) AYAKTA YOLCU SAYISI	
2	0	
(P.1) SİLİNDİR HACMİ	(P.2) MOTOR GÜCÜ	
6374 cm ³	---	
(P.3) YAKIT CİNSİ	(Q) GÜÇ AĞIRLIK ORANI(Motosiklet)	
DİZEL	0 kw/kg	
(Y.3) KULLANIM AMACI	(K) TİP ONAY NO	
Yük Nakli - TİCARİ	37AİTMMARTOY/2001*1128*05	

(Y.4) T.C. KİMLİK NO/ VERGİ NO	0410051986
(C.1.1) SOYAD/ TİCARİ ÜNVAN	AKTAŞ HARFİYAT İNŞAAT TAAHHÜT TİC.VESAN.LTD.ŞTİ.
(C.1.2) ADI	
(C.1.3) ADRESİ	ÇINAR MH. 5/4 SK.PARK İŞ MERKEZİ No: 2/8 BAĞCILAR/İSTANBUL
(Z.1) ARAÇ ÜZERİNDE HAK VE MENFAATİ BULUNANLAR	
(Z.2) DİĞER BİLGİLER	4 DİNG. DAMPERLİ SAÇ KASA KIENZLE MARKA 081442007 NOSLU TAKOG. MEVCUTTUR
(Y.5) ONAYLAYAN SİCİL-İMZA	125591 274816



Marka : MERCEDES BENZ 3229
Model : 2011
Cinsi : KIRKAYAK
Kapasite : 32 TON 18 M3

(Y.1) VERİLDİĞİ İL / İLÇE		
BAĞCILAR		
(A) PLAKA	(B) İLK TESCİL TARİHİ	
34 JEH 46	24-03-2011	
(Y.2) TESCİL SIRA NO	(I) TESCİL TARİHİ	
032409532003460	24-03-2011	
(D.1) MARKASI	(D.2) TİPİ	
MERCEDES-BENZ	AKOR	
(D.3) TİCARİ ADI	(D.4) MODEL YILI	(J) ARAÇ SINIFI
AKOR 3229	2011	N3
(D.5) CİNSİ	(R) RENGİ	
KAMYON (Damperli)	BEYAZ	
(P.5) MOTOR NO		
90291500891224		
(E) ŞASE NO		
NMB37538112095900		
(G.1) NET AĞIRLIĞI	(F.1) AZAMI YÜKLÜ AĞIRLIĞI	
12250 kg.	32000 kg.	
(G) KATAR AĞIRLIĞI	(G.2) RÖMORK AZAMI YÜKLÜ AĞIRLIĞI	
---	---	
(S.1) KOLTUK SAYISI (Sür.Dahil)	(S.2) AYAKTA YOLCU SAYISI	
2	0	
(P.1) SİLİNDİR HACMİ	(P.2) MOTOR GÜCÜ	
---	---	
(P.3) YAKIT CİNSİ	(Q) GÜÇ AĞIRLIK ORANI(Motosiklet)	
DİZEL	0 kw/kg	
(Y.3) KULLANIM AMACI	(K) TİP ONAY NO	
Yük Nakli - TİCARİ	37AİTMMARTOY/2001*1128*05	

(Y.4) T.C. KİMLİK NO/ VERGİ NO	0410051986
(C.1.1) SOYAD/ TİCARİ ÜNVAN	AKTAŞ HARFİYAT İNŞAAT TAAHHÜT TİC.VESAN.LTD.ŞTİ.
(C.1.2) ADI	
(C.1.3) ADRESİ	ÇINAR MH 5/4.SK No: 2/8 BAĞCILAR/İSTANBUL
(Z.1) ARAÇ ÜZERİNDE HAK VE MENFAATİ BULUNANLAR	
(Z.2) DİĞER BİLGİLER	4.DİNG İLAVELİ DAMPERLİ SAÇ KASALI VDO MARKA 08126733 SERİ NOLU TAKOĞRAF
(Y.5) ONAYLAYAN SİCİL-İMZA	125591 278472



Marka : MERCEDES BENZ 3229
Model : 2011
Cinsi : KIRKAYAK
Kapasite : 32 TON 18 M3

NAKLIYE ARAÇLARIMIZ



(Y.1) VERİLDİĞİ İL / İLÇE BAĞCILAR		
(A) PLAKA 34 JEH 43	(B) İLK TESCİL TARİHİ 11-04-2011	
(Y.2) TESCİL SIRA NO 041116552905574	(D) TESCİL TARİHİ 11-04-2011	
(D.1) MARKASI MERCEDES-BENZ	(D.2) TİPİ	
(D.3) TİCARİ ADI AXOR 3229	(D.4) MODEL YILI 2011	(J) ARAÇ SINIFI N3
(D.5) CİNSİ KAMYON (Damerli)	(R) RENĞİ BEYAZ-SARI	
(P.5) MOTOR NO 90291500893332		
(E) ŞASE NO NMB37538112096665		
(G.1) NET AĞIRLIĞI 7100 kg.	(F.1) AZAMI YÜKLÜ AĞIRLIĞI 32000 kg.	
(G) KATAR AĞIRLIĞI --- kg.	(G.2) RÖMORK AZAMI YÜKLÜ AĞIRLIĞI --- kg.	
(S.1) KOLTUK SAYISI (Sür.Dahil) 3	(S.2) AYAKTA YOLCU SAYISI 0	
(P.1) SİLİNDİR HACMİ cm ³	(P.2) MOTOR GÜCÜ --- kw	
(P.3) YAKIT CİNSİ DİZEL	(Q) GÜÇ AĞIRLIK ORANI (Motosiklet) 0 kw/kg	
(Y.3) KULLANIM AMACI Yük Nakli - TİCARİ	(K) TİP ONAY NO 37AİTMMARTOY/2001*1126*05	

(Y.4) T.C. KİMLİK NO/ VERGİ NO 0410051986
(C.1.1) SOYADI/ TİCARİ ÜNVAN AKTAŞ HARFİYAT İNŞAAT TAAHHÜT TİC.VESAN.LTD.ŞTİ.
(C.1.2) ADI
(C.1.3) ADRESİ ÇINAR MH 5/4.SK No: 2/8 BAĞCILAR/İSTANBUL
(Z.1) ARAÇ ÜZERİNDE HAK VE MENFAATİ BULUNANLAR
(Z.2) DİĞER BİLGİLER 4 DİNGİLLİ İLAVELİ DAMPERLİ SAÇ KASALI
(Y.5) ONAYLAYAN SİCİL-İMZA 125591 274800



Marka : MERCEDES BENZ 3229
Model : 2011
Cinsi : KIRKAYAK
Kapasite : 32 TON 18 M3

(Y.1) VERİLDİĞİ İL / İLÇE BAĞCILAR		
(A) PLAKA 34 JEH 50	(B) İLK TESCİL TARİHİ 28-03-2011	
(Y.2) TESCİL SIRA NO 032816230310003	(D) TESCİL TARİHİ 28-03-2011	
(D.1) MARKASI MERCEDES-BENZ	(D.2) TİPİ AXOR 3229	
(D.3) TİCARİ ADI AXOR	(D.4) MODEL YILI 2011	(J) ARAÇ SINIFI N3
(D.5) CİNSİ KAMYON (Damerli)	(R) RENĞİ BEYAZ-SARI	
(P.5) MOTOR NO 90291500891488		
(E) ŞASE NO NMB37538112096103		
(G.1) NET AĞIRLIĞI 12250 kg.	(F.1) AZAMI YÜKLÜ AĞIRLIĞI 32000 kg.	
(G) KATAR AĞIRLIĞI --- kg.	(G.2) RÖMORK AZAMI YÜKLÜ AĞIRLIĞI --- kg.	
(S.1) KOLTUK SAYISI (Sür.Dahil) 2	(S.2) AYAKTA YOLCU SAYISI 0	
(P.1) SİLİNDİR HACMİ 5499 cm ³	(P.2) MOTOR GÜCÜ --- kw	
(P.3) YAKIT CİNSİ DİZEL	(Q) GÜÇ AĞIRLIK ORANI (Motosiklet) 0 kw/kg	
(Y.3) KULLANIM AMACI Yük Nakli - TİCARİ	(K) TİP ONAY NO 37AİTMMARTOY/2001*1128*05	

(Y.4) T.C. KİMLİK NO/ VERGİ NO 0410051986
(C.1.1) SOYADI/ TİCARİ ÜNVAN AKTAŞ HARFİYAT İNŞAAT TAAHHÜT TİC.VESAN.LTD.ŞTİ.
(C.1.2) ADI
(C.1.3) ADRESİ ÇINAR MH 5/4.SK No: 2/8 BAĞCILAR/İSTANBUL
(Z.1) ARAÇ ÜZERİNDE HAK VE MENFAATİ BULUNANLAR
(Z.2) DİĞER BİLGİLER 4 DİN İLAVELİ DAMPERLİ SAÇ KASALI//ARAÇTA 08144056 NOLU TAK MEVCUT
(Y.5) ONAYLAYAN SİCİL-İMZA 125591 278121



Marka : MERCEDES BENZ 3229
Model : 2011
Cinsi : KIRKAYAK
Kapasite : 32 TON 18 M3



NAKLIYE ARAÇLARIMIZ

(Y.1) VERİLDİĞİ İL / İLÇE BAĞCILAR		
(A) PLAKA 34 JEH 56	(B) İLK TESCİL TARİHİ 07-04-2011	
(Y.2) TESCİL SIRA NO 040716300683476	(D) TESCİL TARİHİ 07-04-2011	
(D.1) MARKASI MERCEDES-BENZ	(D.2) TİPİ ---	
(D.3) TİCARİ ADI 3229 C	(D.4) MODEL YILI 2011	(J) ARAÇ SINIFI N3
(D.5) CİNSİ KAMYON (Damperli)	(R) RENGİ BEYAZ-SARI	
(P.5) MOTOR NO 90291500891065		
(E) ŞASE NO NMB37538112095897		
(G.1) NET AĞIRLIĞI 12250 kg.	(F.1) AZAMI YÜKLÜ AĞIRLIĞI 32000 kg.	
(G) KATAR AĞIRLIĞI ---	(G.2) RÖMÖRK AZAMI YÜKLÜ AĞIRLIĞI ---	
(S.1) KOLTUK SAYISI (Sür.Dahil) 2	(S.2) AYAKTA YOLCU SAYISI 0	
(P.1) ŞİLİNDİR HACMİ 6374 cm ³	(P.2) MOTOR GÜCÜ 210 kw	
(P.3) YAKIT CİNSİ DİZEL	(Q) GÜÇ AĞIRLIK ORANI (Motosiklet) 0 kw/kg	
(Y.3) KULLANIM AMACI Yük Nakli - TİCARİ	(K) TİP ONAY NO 37AİTMMARTOY/2001*1128*05	

(Y.4) T.C. KİMLİK NO/ VERGİ NO 0410051986
(C.1.1) SOYAD/ TİCARİ ÜNVAN AKTAŞ HARFİYAT İNŞAAT TAAHHÜT TİC.VESAN.LTD.ŞTİ.
(C.1.2) ADI
(C.1.3) ADRESİ ÇINAR MH 5/4.SK No: 2/8 BAĞCILAR/İSTANBUL
(Z.1) ARAÇ ÜZERİNDE HAK VE MENFAATİ BULUNANLAR
(Z.2) DİĞER BİLGİLER 4 DİNGİLLİ İLAVELİ DAMPERLİ SAÇ KASALI//ARAÇTA 08126724 NOLU ORJİNAL MARKA TAKOGRAF MEVCUTTUR. EST. ONAYLAYAN SİCİL-İMZA 125591 274800



Marka : MERCEDES BENZ 3229
Model : 2011
Cinsi : KIRKAYAK
Kapasite : 32 TON 18 M3

(Y.1) VERİLDİĞİ İL / İLÇE BAĞCILAR		
(A) PLAKA 34 JEH 62	(B) İLK TESCİL TARİHİ 29-03-2011	
(Y.2) TESCİL SIRA NO 032915280625934	(D) TESCİL TARİHİ 29-03-2011	
(D.1) MARKASI MERCEDES-BENZ	(D.2) TİPİ 3229 C HL7	
(D.3) TİCARİ ADI 3229 C	(D.4) MODEL YILI 2011	(J) ARAÇ SINIFI N3
(D.5) CİNSİ KAMYON (Damperli)	(R) RENGİ BEYAZ-SARI	
(P.5) MOTOR NO 90291500891735		
(E) ŞASE NO NMB37538112096073		
(G.1) NET AĞIRLIĞI 12250 kg.	(F.1) AZAMI YÜKLÜ AĞIRLIĞI 32000 kg.	
(G) KATAR AĞIRLIĞI ---	(G.2) RÖMÖRK AZAMI YÜKLÜ AĞIRLIĞI ---	
(S.1) KOLTUK SAYISI (Sür.Dahil) 2	(S.2) AYAKTA YOLCU SAYISI 0	
(P.1) ŞİLİNDİR HACMİ 6874 cm ³	(P.2) MOTOR GÜCÜ 260 kw	
(P.3) YAKIT CİNSİ DİZEL	(Q) GÜÇ AĞIRLIK ORANI (Motosiklet) 0 kw/kg	
(Y.3) KULLANIM AMACI Yük Nakli - TİCARİ	(K) TİP ONAY NO 37AİTMMARTOY/2001*1128*05	

(Y.4) T.C. KİMLİK NO/ VERGİ NO 0410051986
(C.1.1) SOYAD/ TİCARİ ÜNVAN AKTAŞ HARFİYAT İNŞAAT TAAHHÜT TİC.VESAN.LTD.ŞTİ.
(C.1.2) ADI
(C.1.3) ADRESİ ÇINAR MH 5/4.SK No: 2/8 BAĞCILAR/İSTANBUL
(Z.1) ARAÇ ÜZERİNDE HAK VE MENFAATİ BULUNANLAR
(Z.2) DİĞER BİLGİLER 4 DİN DAMPERLİ SAÇ KASA//VDO MARKA 8144036 NOLU TAK MEVCUT
(Y.5) ONAYLAYAN SİCİL-İMZA 125591 278121



Marka : MERCEDES BENZ 3229
Model : 2011
Cinsi : KIRKAYAK
Kapasite : 32 TON 18 M3

NAKLİYE ARAÇLARIMIZ



(Y.1) VERİLDİĞİ İL / İLÇE BAGCILAR		(Y.4) T.C. KİMLİK NO/ VERGİ NO 0410051986
(A) PLAKA 34 JEH 84	(B) İLK TESCİL TARİHİ 05-04-2011	(C.1.1) SOYAD/ TİCARİ ÜNVAN AKTAŞ HARFİYAT İNŞAAT TAAHHÜT TİC.VESAN.LTD.ŞTİ.
(Y.2) TESCİL SIRA NO 040516423908875	(I) TESCİL TARİHİ 05-04-2011	(C.1.2) ADI
(D.1) MARKASI MERCEDES-BENZ	(D.2) TİPİ	(C.1.3) ADRESİ ÇINAR MH 5/4.SK No: 2/8 BAGCILAR/İSTANBUL
(D.3) TİCARİ ADI AXOR 3229	(D.4) MODEL YILI 2011	(J) ARAÇ SINIFI N3
(D.5) CİNSİ KAMYON (Dampertli)	(R) RENGİ BEYAZ	(Z.1) ARAÇ ÜZERİNDE HAK VE MENFAATI BULUNANLAR
(P.5) MOTOR NO 90291500891754		
(E) ŞAŞE NO NMB37538112096240		
(G.1) NET AĞIRLIĞI 12250 kg.	(F.1) AZAMI YÜKLÜ AĞIRLIĞI 32000 kg.	(Z.2) DİĞER BİLGİLER ARAÇTA 08151285 NOLU ORJİNAL TAKOĞRAF MEVCUTTUR.//4 DİNGİLLİ İLAVELİ DAMHERLİ SAÇ KASA KAMYON
(G) KATAR AĞIRLIĞI ---	(G.2) RÖMORK AZAMI YÜKLÜ AĞIRLIĞI ---	(Y.5) ONAYLAYAN SİCİL-İMZA 125591 274800
(S.1) KOLTUK SAYISI (Sür.Dahil) 2	(S.2) AYAKTA YOLCU SAYISI 0	
(P.1) SİLİNDİR HACMİ cm ³	(P.2) MOTOR GÜCÜ 210 kw	
(P.3) YAKIT CİNSİ DİZEL	(Q) GÜÇ AĞIRLIK ORANI (Motosiklet) 0 kw/kg	
(Y.3) KULLANIM AMACI Yük Nakli - TİCARİ	(K) TİP ONAY NO 37AİTMMARTOY/2001*1128*05	



Marka : MERCEDES BENZ 3229
Model : 2011
Cinsi : KIRKAYAK
Kapasite : 32 TON 18 M3

(Y.1) VERİLDİĞİ İL / İLÇE BAGCILAR		(Y.4) T.C. KİMLİK NO/ VERGİ NO 0410051986
(A) PLAKA 34 YN 4816	(B) İLK TESCİL TARİHİ 10-09-2008	(C.1.1) SOYAD/ TİCARİ ÜNVAN AKTAŞ HARFİYAT İNŞAAT TAAHHÜT TİC.VESAN.LTD.ŞTİ.
(Y.2) TESCİL SIRA NO 850061	(I) TESCİL TARİHİ 18-08-2010	(C.1.2) ADI
(D.1) MARKASI FORD	(D.2) TİPİ CARGO	(C.1.3) ADRESİ ÇINAR MH. 5/4 SK.PARK İŞ MERKEZİ No: 2/8 BAGCILAR/İSTANBUL
(D.3) TİCARİ ADI CARGO 3230 S 8X2 CARGO ASR/ABS	(D.4) MODEL YILI 2009	(J) ARAÇ SINIFI N3
(D.5) CİNSİ KAMYON (Dampertli)	(R) RENGİ BEYAZ	(Z.1) ARAÇ ÜZERİNDE HAK VE MENFAATI BULUNANLAR
(P.5) MOTOR NO 8D71912		
(E) ŞAŞE NO NMOGAETED8D71912		
(G.1) NET AĞIRLIĞI 12290 kg.	(F.1) AZAMI YÜKLÜ AĞIRLIĞI 32000 kg.	(Z.2) DİĞER BİLGİLER ARAÇ TAAHHÜTNAMELİDİR
(G) KATAR AĞIRLIĞI ---	(G.2) RÖMORK AZAMI YÜKLÜ AĞIRLIĞI ---	(Y.5) ONAYLAYAN SİCİL-İMZA 275403
(S.1) KOLTUK SAYISI (Sür.Dahil) 2	(S.2) AYAKTA YOLCU SAYISI 0	
(P.1) SİLİNDİR HACMİ 7330 cm ³	(P.2) MOTOR GÜCÜ 221 kw	
(P.3) YAKIT CİNSİ DİZEL	(Q) GÜÇ AĞIRLIK ORANI (Motosiklet) ---	
(Y.3) KULLANIM AMACI Yük Nakli - TİCARİ	(K) TİP ONAY NO 37AİTMMARTOY/2001*1214*16	



Marka : FORD CARGO 3230 S
Model : 2008
Cinsi : KIRKAYAK
Kapasite : 32 TON 18 M3



NAKLİYE ARAÇLARIMIZ

(Y.1) VERİLDİĞİ İL / İLÇE BAGCILAR		(Y.4) T.C. KİMLİK NO/ VERGİ NO 0410051986	
(A) PLAKA 34 YN 4817	(B) İLK TESCİL TARİHİ 10-09-2008	(C.1.1) SOYADI/ AKTAŞ HARFİYAT İNŞAAT TAAHHÜT TİCARİ ÜNVANI TİC. VESAN LTD.ŞTİ.	
(Y.2) TESCİL SIRA NO 850062	(I) TESCİL TARİHİ 19-08-2010	(C.1.2) ADI	
(D.1) MARKASI FORD	(D.2) TİPİ CARGO	(C.1.3) ADRESİ ÇINAR MH. 5/4 SK.PARK İŞ MERKEZİ No: 2/8 BAGCILAR/İSTANBUL	
(D.3) TİCARİ ADI CARGO 3230 S 8X2 CARGO ASR/ABS	(D.4) MODEL YILI 2009	(J) ARAÇ SINIFI N3	(Z.1) ARAÇ ÜZERİNDE HAK VE MENFAATİ BULUNANLAR
(D.5) CİNSİ KAMYON (Damperli)	(R) RENKİ BEYAZ		
(P.5) MOTOR NO 8D71901			(Z.2) DİĞER BİLGİLER ARAÇ TAAHHÜTNAMELİDİR
(E) ŞASE NO NM0GAETED8D71901			
(G.1) NET AĞIRLIĞI 12290 kg.	(F.1) AZAMI YÜKLÜ AĞIRLIĞI 32000 kg.	(Y.5) ONAYLAYAN SİCİL-İMZA 275403	
(G) KATAR AĞIRLIĞI ---	(G.2) RÖMORK AZAMI YÜKLÜ AĞIRLIĞI ---		
(S.1) KOLTUK SAYISI (Sür.Dahil) 2	(S.2) AYAKTA YOLCU SAYISI 0	(Y.5) ONAYLAYAN SİCİL-İMZA 275403	
(P.1) SİLİNDİR HACMİ 7330 cm ³	(P.2) MOTOR GÜCÜ 221 kw		
(P.3) YAKIT CİNSİ DİZEL	(Q) GÜÇ AĞIRLIK ORANI(Motosiklet) ---	(Y.5) ONAYLAYAN SİCİL-İMZA 275403	
(Y.3) KULLANIM AMACI Yük Nakli - TİCARİ	(K) TİP ONAY NO 37AİTMMARTOY/2001*1214*16		
			
		Marka : FORD CARGO 3230 S Model : 2008 Cinsi : KIRKAYAK Kapasite : 32 TON 18 M3	

(Y.1) VERİLDİĞİ İL / İLÇE BAGCILAR		(Y.4) T.C. KİMLİK NO/ VERGİ NO 0410051986	
(A) PLAKA 34 YN 4818	(B) İLK TESCİL TARİHİ 10-09-2008	(C.1.1) SOYADI/ AKTAŞ HARFİYAT İNŞAAT TAAHHÜT TİCARİ ÜNVANI TİC. VESAN LTD.ŞTİ.	
(Y.2) TESCİL SIRA NO 850063	(I) TESCİL TARİHİ 24-08-2010	(C.1.2) ADI	
(D.1) MARKASI FORD	(D.2) TİPİ CARGO	(C.1.3) ADRESİ ÇINAR MH. 5/4 SK.PARK İŞ MERKEZİ No: 2/8 BAGCILAR/İSTANBUL	
(D.3) TİCARİ ADI CARGO 3230 S	(D.4) MODEL YILI 2009	(J) ARAÇ SINIFI N3	(Z.1) ARAÇ ÜZERİNDE HAK VE MENFAATİ BULUNANLAR
(D.5) CİNSİ KAMYON (Damperli)	(R) RENKİ BEYAZ		
(P.5) MOTOR NO 8D71906			(Z.2) DİĞER BİLGİLER ARAÇ TAAHHÜTNAMELİDİR
(E) ŞASE NO NM0GAETED8D71906			
(G.1) NET AĞIRLIĞI 12290 kg.	(F.1) AZAMI YÜKLÜ AĞIRLIĞI 32000 kg.	(Y.5) ONAYLAYAN SİCİL-İMZA 311927	
(G) KATAR AĞIRLIĞI ---	(G.2) RÖMORK AZAMI YÜKLÜ AĞIRLIĞI ---		
(S.1) KOLTUK SAYISI (Sür.Dahil) 2	(S.2) AYAKTA YOLCU SAYISI 0	(Y.5) ONAYLAYAN SİCİL-İMZA 311927	
(P.1) SİLİNDİR HACMİ 7330 cm ³	(P.2) MOTOR GÜCÜ 221 kw		
(P.3) YAKIT CİNSİ DİZEL	(Q) GÜÇ AĞIRLIK ORANI(Motosiklet) ---	(Y.5) ONAYLAYAN SİCİL-İMZA 311927	
(Y.3) KULLANIM AMACI Yük Nakli - TİCARİ	(K) TİP ONAY NO 37AİTMMARTOY/2001*1214*16		
			
		Marka : FORD CARGO 3230 S Model : 2008 Cinsi : KIRKAYAK Kapasite : 32 TON 18 M3	

NAKLİYE ARAÇLARIMIZ



(Y.1) VERİLDİĞİ İL / İLÇE BAGCILAR		(Y.4) T.C. KİMLİK NO/ VERGİ NO 0410051986	
(A) PLAKA 34 YN 4819	(B) İLK TESCİL TARİHİ 10-09-2008	(C.1.1) SOYADU/ TİCARİ ÜNVANI AKTAŞ HARFİYAT İNŞAAT TAAHHÜT TİC.VESAN LTD.ŞTİ.	
(Y.2) TESCİL SIRA NO 850059	(I) TESCİL TARİHİ 19-08-2010	(C.1.2) ADI	
(D.1) MARKASI FORD	(D.2) TİPİ CARGO	(C.1.3) ADRESİ	
(D.3) TİCARİ ADI CARGO 3230 S	(D.4) MODEL YILI 2009	ÇINAR MH. 5/4 SK.PARK İŞ MERKEZİ No: 2/8 BAGCILAR/İSTANBUL	
(D.5) CİNSİ KAMYON (Damperli)	(R) RENĞİ BEYAZ	(Z.1) ARAÇ ÜZERİNDE HAK VE MENFAATİ BULUNANLAR	
(P.5) MOTOR NO 8D71919	(J) ARAÇ SINIFI N3	(Z.2) DİĞER BİLGİLER ARAÇ TAAHHÜTNAMELİDİR	
(E) ŞASE NO NM0GAETED8D71919	(G.1) NET AĞIRLIĞI 8600 kg.	(F.1) AZAMI YÜKLÜ AĞIRLIĞI 32000 kg.	Marka : FORD CARGO 3230 S Model : 2008 Cinsi : KIRKAYAK Kapasite : 32 TON 18 M3
(G.2) KATAR AĞIRLIĞI ---	(G.2) RÖMORK AZAMI YÜKLÜ AĞIRLIĞI ---	(Y.5) ONAYLAYAN SİCİL-İMZA 275403	
(S.1) KOLTUK SAYISI (Sür.Dahil) 2	(S.2) AYAKTA YOLCU SAYISI 0	(P.1) SİLİNDİR HACMİ 7330 cm ³	
(P.2) MOTOR GÜCÜ 221 kw	(Q) GÜÇ AĞIRLIK ORANI(Motosiklet) --- kw/kg	(P.3) YAKIT CİNSİ DİZEL	
(Y.3) KULLANIM AMACI Yük Nakli - TİCARİ	(K) TİP ONAY NO 37AİTMMARTOY/2001*1241*16		

(Y.1) VERİLDİĞİ İL / İLÇE BAGCILAR		(Y.4) T.C. KİMLİK NO/ VERGİ NO 0410051986	
(A) PLAKA 34 YN 4820	(B) İLK TESCİL TARİHİ 10-09-2008	(C.1.1) SOYADU/ TİCARİ ÜNVANI AKTAŞ HARFİYAT İNŞAAT TAAHHÜT TİC.VESAN.LTD.ŞTİ.	
(Y.2) TESCİL SIRA NO 850060	(I) TESCİL TARİHİ 24-08-2010	(C.1.2) ADI	
(D.1) MARKASI FORD	(D.2) TİPİ CARGO	(C.1.3) ADRESİ	
(D.3) TİCARİ ADI CARGO 3230 S	(D.4) MODEL YILI 2009	ÇINAR MH. 5/4 SK.PARK İŞ MERKEZİ No: 2/8 BAGCILAR/İSTANBUL	
(D.5) CİNSİ KAMYON (Damperli)	(R) RENĞİ BEYAZ	(Z.1) ARAÇ ÜZERİNDE HAK VE MENFAATİ BULUNANLAR	
(P.5) MOTOR NO 8D71927	(J) ARAÇ SINIFI N3	(Z.2) DİĞER BİLGİLER ARAÇ TAAHHÜTNAMELİDİR	
(E) ŞASE NO NM0GAETED8D71927	(G.1) NET AĞIRLIĞI 12290 kg.	(F.1) AZAMI YÜKLÜ AĞIRLIĞI 32000 kg.	Marka : FORD CARGO 3230 S Model : 2008 Cinsi : KIRKAYAK Kapasite : 32 TON 18 M3
(G.2) KATAR AĞIRLIĞI ---	(G.2) RÖMORK AZAMI YÜKLÜ AĞIRLIĞI ---	(Y.5) ONAYLAYAN SİCİL-İMZA 311927	
(S.1) KOLTUK SAYISI (Sür.Dahil) 2	(S.2) AYAKTA YOLCU SAYISI 0	(P.1) SİLİNDİR HACMİ 7330 cm ³	
(P.2) MOTOR GÜCÜ 221 kw	(Q) GÜÇ AĞIRLIK ORANI(Motosiklet) --- kw/kg	(P.3) YAKIT CİNSİ DİZEL	
(Y.3) KULLANIM AMACI Yük Nakli - TİCARİ	(K) TİP ONAY NO 37AİTMMARTOY/2001*1214*16		





NAKLİYE ARAÇLARIMIZ

(Y.1) VERİLDİĞİ İL / İLÇE BAGCILAR		(Y.4) T.C. KİMLİK NO/ VERGİ NO 1310723980	
(A) PLAKA 34 PPH 95	(B) İLK TESCİL TARİHİ 16-04-2008	(C.1.1) SOYADU/ TİCARİ ÜNVANI BAK İNŞAAT NAKLİYATMADENCİLİK SAN VE DİŞ TİC.LTD.ŞT	
(Y.2) TESCİL SIRA NO 1001098	(I) TESCİL TARİHİ 19-08-2010	(C.1.2) ADI BAK	
(D.1) MARKASI FORD	(D.2) TİPİ ...	(C.1.3) ADRESİ ...	
(D.3) TİCARİ ADI CARGO 3230 SD	(D.4) MODEL YILI 2008	(J) ARAÇ SINIFI N3	
(D.5) CİNSİ KAMYON (Damperli)	(R) RENKİ BEYAZ	(Z.1) ARAÇ ÜZERİNDE HAK VE MENEAATİ BULUNANLAR	
(P.5) MOTOR NO 8G69754		(Z.2) DİĞER BİLGİLER 3 DİNGİLLİ DAMPERLİ AÇIK SAC ARAÇ TAAHHÜTNAMELİDİR	
(E) ŞASE NO NM0D70TEDE8G69754		(Y.5) ONAYLAYAN SİCİL-İMZA 775403	
(G.1) NET AĞIRLIĞI 12500 kg.	(E.1) AZAMI YÜKLÜ AĞIRLIĞI 32000 kg.		
(G.2) KATAR AĞIRLIĞI ...	(G.2) RÖMÖRK AZAMI YÜKLÜ AĞIRLIĞI ...		
(S.1) KOLTUK SAYISI (Sür.Dahil) 2	(S.2) AYAKTA YOLCU SAYISI 0		
(P.1) SİLİNDİR HACMI 7330 cm ³	(P.2) MOTOR GÜCÜ 221 kw		
(P.3) YAKIT CİNSİ DİZEL	(Q) GÜÇ AĞIRLIK ORANI(Motosiklet) ... kw/kg		
(Y.3) KULLANIM AMAÇI Yük Nakli - TİCARİ	(K) TİP ONAY NO 37A1TMMARTOY/2001*1214*11		
			Marka : FORD CARGO 3230 S
			Model : 2008
			Cinsi : KIRKAYAK
			Kapasite : 32 TON 18 M3

(Y.1) VERİLDİĞİ İL / İLÇE BAGCILAR		(Y.4) T.C. KİMLİK NO/ VERGİ NO 1310723980	
(A) PLAKA 34 POY 14	(B) İLK TESCİL TARİHİ 16-04-2008	(C.1.1) SOYADU/ TİCARİ ÜNVANI BAK İNŞAAT NAKLİYATMADENCİLİK SAN VE DİŞ TİC.LTD.ŞT	
(Y.2) TESCİL SIRA NO 1001091	(I) TESCİL TARİHİ 19-08-2010	(C.1.2) ADI BAK	
(D.1) MARKASI FORD	(D.2) TİPİ ...	(C.1.3) ADRESİ ...	
(D.3) TİCARİ ADI CARGO 3230 SD	(D.4) MODEL YILI 2008	(J) ARAÇ SINIFI N3	
(D.5) CİNSİ KAMYON (Damperli)	(R) RENKİ BEYAZ	(Z.1) ARAÇ ÜZERİNDE HAK VE MENEAATİ BULUNANLAR	
(P.5) MOTOR NO 8G69794		(Z.2) DİĞER BİLGİLER ARAÇ TAAHHÜTNAMELİDİR	
(E) ŞASE NO NM0D70TEDE8G69794		(Y.5) ONAYLAYAN SİCİL-İMZA 775403	
(G.1) NET AĞIRLIĞI 12500 kg.	(E.1) AZAMI YÜKLÜ AĞIRLIĞI 32000 kg.		
(G.2) KATAR AĞIRLIĞI ...	(G.2) RÖMÖRK AZAMI YÜKLÜ AĞIRLIĞI ...		
(S.1) KOLTUK SAYISI (Sür.Dahil) 2	(S.2) AYAKTA YOLCU SAYISI 0		
(P.1) SİLİNDİR HACMI 7330 cm ³	(P.2) MOTOR GÜCÜ 221 kw		
(P.3) YAKIT CİNSİ DİZEL	(Q) GÜÇ AĞIRLIK ORANI(Motosiklet) ... kw/kg		
(Y.3) KULLANIM AMAÇI Yük Nakli - TİCARİ	(K) TİP ONAY NO 37A1TMMARTOY/2001*1214*11		
			Marka : FORD CARGO 3230 S
			Model : 2008
			Cinsi : KIRKAYAK
			Kapasite : 32 TON 18 M3

NAKLIYE ARAÇLARIMIZ



(Y.1) VERİLDİĞİ İL / İLÇE BAGCILAR		(Y.4) T.C. KİMLİK NO/ VERGİ NO 1310723980	
(A) PLAKA 34 PPN 38	(B) İLK TESCİL TARİHİ 16-04-2008	(C.1.1) SOYADI/ BAK İNŞAAT NAKLIYATMADENCİLİK TİCARİ ÜNVANI SAN.VE DİŞ TIC.LTD.ŞT	
(Y.2) TESCİL SIRA NO 1001092	(I) TESCİL TARİHİ 19-08-2010	(C.1.2) ADI	
(D.1) MARKASI FORD	(D.2) TİPİ	(C.1.3) ADRESİ ÇINAR MAH OSMANGAZİ CAD 5/4 SK PARK İŞ MERKEZİ 9/2 BAĞCILAR/İSTANBUL	
(D.3) TİCARİ ADI CARGO	(D.4) MODEL YILI 2008	(J) ARAÇ SINIFI N3	(Z.1) ARAÇ ÜZERİNDE HAK VE MENFAATİ BULUNANLAR
(D.5) CİNSİ KAMYON (Dampirli)	(R) RENKİ BEYAZ		
(P.5) MOTOR NO 8G69777			
(E) ŞASE NO NM0D70TEDE8G69777		(Z.2) DİĞER BİLGİLER ARAÇ TAAHHÜTNAMELİDİR	
(G.1) NET AĞIRLIĞI 12500 kg.	(F.1) AZAMI YÜKLÜ AĞIRLIĞI 32000 kg.	(Y.5) ONAYLAYAN SİCİL-İMZA 375403	
(G) KATAR AĞIRLIĞI ---	(G.2) RÖMORK AZAMI YÜKLÜ AĞIRLIĞI		
(S.1) KOLTUK SAYISI (Sür.Dahil) 2	(S.2) AYAKTA YOLCU SAYISI 0		
(P.1) SİLİNDİR HACMİ 7330 cm ³	(P.2) MOTOR GÜCÜ 221 kw		
(P.3) YAKIT CİNSİ DİZEL	(Q) GÜÇ AĞIRLIK ORANI(Motosiklet) ---		
(Y.3) KULLANIM AMACI Yük Nakli - TİCARİ	(K) TİP ONAY NO 37AİTMMARTOY/2001*1214*11		
		Marka : FORD CARGO 3230 S Model : 2008 Cinsi : KIRKAYAK Kapasite : 32 TON 18 M3	

(Y.1) VERİLDİĞİ İL / İLÇE BAGCILAR		(Y.4) T.C. KİMLİK NO/ VERGİ NO 1310723980	
(A) PLAKA 34 POV 75	(B) İLK TESCİL TARİHİ 16-04-2008	(C.1.1) SOYADI/ BAK İNŞAAT NAKLIYATMADENCİLİK TİCARİ ÜNVANI SAN.VE DİŞ TIC.LTD.ŞT	
(Y.2) TESCİL SIRA NO 1001096	(I) TESCİL TARİHİ 09-08-2010	(C.1.2) ADI	
(D.1) MARKASI FORD	(D.2) TİPİ	(C.1.3) ADRESİ ÇINAR MAH OSMANGAZİ CAD 5/4 SK PARK İŞ MERKEZİ 9/2 BAĞCILAR/İSTANBUL	
(D.3) TİCARİ ADI CARGO	(D.4) MODEL YILI 2008	(J) ARAÇ SINIFI N3	(Z.1) ARAÇ ÜZERİNDE HAK VE MENFAATİ BULUNANLAR
(D.5) CİNSİ KAMYON (Dampirli)	(R) RENKİ BEYAZ		
(P.5) MOTOR NO 8A69744			
(E) ŞASE NO NM0D70TEDE8A69744		(Z.2) DİĞER BİLGİLER ARAÇ TAAHHÜTNAMELİDİR	
(G.1) NET AĞIRLIĞI 12500 kg.	(F.1) AZAMI YÜKLÜ AĞIRLIĞI 32000 kg.	(Y.5) ONAYLAYAN SİCİL-İMZA 311977	
(G) KATAR AĞIRLIĞI ---	(G.2) RÖMORK AZAMI YÜKLÜ AĞIRLIĞI		
(S.1) KOLTUK SAYISI (Sür.Dahil) 2	(S.2) AYAKTA YOLCU SAYISI 0		
(P.1) SİLİNDİR HACMİ 7330 cm ³	(P.2) MOTOR GÜCÜ 221 kw		
(P.3) YAKIT CİNSİ DİZEL	(Q) GÜÇ AĞIRLIK ORANI(Motosiklet) ---		
(Y.3) KULLANIM AMACI Yük Nakli - TİCARİ	(K) TİP ONAY NO 37AİTMMARTOY/2001*1214*11		
		Marka : FORD CARGO 3230 S Model : 2008 Cinsi : KIRKAYAK Kapasite : 32 TON 18 M3	



NAKLIYE ARAÇLARIMIZ

(Y.1) VERİLDİĞİ İL / İLÇE BAGCILAR		
(A) PLAKA 34 PZF 75	(B) İLK TESCİL TARİHİ 16-04-2008	
(Y.2) TESCİL SIRA NO 2001089	(D) TESCİL TARİHİ 19-08-2010	
(D.1) MARKASI FORD	(D.2) TİPİ	
(D.3) TİCARİ ADI CARGO 3230 50	(D.4) MODEL YILI 2008	(J) ARAÇ SINIFI N3
(D.5) CİNSİ KAMYON (Damperli)	(R) RENKİ BEYAZ	
(P.5) MOTOR NO 8G69812		
(E) ŞASE NO NMOD70TEDE8G69812		
(G.1) NET AĞIRLIĞI 12500 kg.	(F.1) AZAMI YÜKLÜ AĞIRLIĞI 32000 kg.	
(G.1) KATAR AĞIRLIĞI kg.	(G.2) RÖMORK AZAMI YÜKLÜ AĞIRLIĞI kg.	
(S.1) KOLTUK SAYISI (Sür.Dahil) 2	(S.2) AYAKTA YOLCU SAYISI 0	
(P.1) SİLİNDİR HACMİ 7330 cm ³	(P.2) MOTOR GÜCÜ 221 kw	
(P.3) YAKIT CİNSİ DİZEL	(Q) GÜÇ AĞIRLIK ORANI(Motosiklet) --- kw/kg	
(Y.3) KULLANIM AMAÇI Yük Nakli - TİCARİ	(K) TİP ONAY NO 37A1TMMARTOV/2001*1214*11	

(Y.4) T.C. KİMLİK NO/ VERGİ NO 1310723980
(C.1.1) SOYADI/ TİCARİ ÜNVANI BAK İNŞAAT NAKLİYATMADENCİLİK SAN.VE DİŞ TİC.LTD.ŞT
(C.1.2) ADI
(C.1.3) ADRESİ ÇINAR MAH OSMANGAZI CAD 5/4 SK PARK İŞ MERKEZİ 9/2 BAGCILAR/İSTANBUL

(Z.1) ARAÇ ÜZERİNDE HAK
VE MENFAATİ BULUNANLAR

(Z.2) DİĞER BİLGİLER
**ARAÇ
TAAHHÜTNAMELİDİR**

(Y.5) ONAYLAYAN SİCİL-İMZA
275403



Marka : FORD CARGO 3230 S
Model : 2008
Cinsi : KIRKAYAK
Kapasite : 32 TON 18 M3

(Y.1) VERİLDİĞİ İL / İLÇE BESİKTAS		
(A) PLAKA 34 JB 352	(B) İLK TESCİL TARİHİ 08-03-2007	
(Y.2) TESCİL SIRA NO 229180	(D) TESCİL TARİHİ 18-08-2010	
(D.1) MARKASI MERCEDES-BENZ	(D.2) TİPİ	
(D.3) TİCARİ ADI 3028 K 36	(D.4) MODEL YILI 2007	(J) ARAÇ SINIFI N3
(D.5) CİNSİ KAMYON (Damperli)	(R) RENKİ BEYAZ-SARI	
(P.5) MOTOR NO 90692100643103		
(E) ŞASE NO NMB37537312060962		
(G.1) NET AĞIRLIĞI 10880 kg.	(F.1) AZAMI YÜKLÜ AĞIRLIĞI 25850 kg.	
(G.1) KATAR AĞIRLIĞI kg.	(G.2) RÖMORK AZAMI YÜKLÜ AĞIRLIĞI kg.	
(S.1) KOLTUK SAYISI (Sür.Dahil) 3	(S.2) AYAKTA YOLCU SAYISI 0	
(P.1) SİLİNDİR HACMİ 6374 cm ³	(P.2) MOTOR GÜCÜ 205 kw	
(P.3) YAKIT CİNSİ DİZEL	(Q) GÜÇ AĞIRLIK ORANI(Motosiklet) --- kw/kg	
(Y.3) KULLANIM AMAÇI Yük Nakli - TİCARİ	(K) TİP ONAY NO ---	

(Y.4) T.C. KİMLİK NO/ VERGİ NO 0410051986
(C.1.1) SOYADI/ TİCARİ ÜNVANI AKTAŞ HARFİYAT İNŞAAT TAAHHÜT TİC.VESAN.LTD.ŞTİ.
(C.1.2) ADI
(C.1.3) ADRESİ ÇINAR MH. 5/4 SK.PARK İŞ MERKEZİ No: 2/8 BAGCILAR/İSTANBUL

(Z.1) ARAÇ ÜZERİNDE HAK
VE MENFAATİ BULUNANLAR

(Z.2) DİĞER BİLGİLER
**ARAÇ
TAAHHÜTNAMELİDİR**

(Y.5) ONAYLAYAN SİCİL-İMZA
275403



Marka : MERCEDES BENZ 3228
Model : 2007
Cinsi : ÇİFTÇEKER
Kapasite : 25850 KG 18 M3

NAKLİYE ARAÇLARIMIZ



(Y.1) VERİLDİĞİ İL / İLÇE BAGCILAR		
(A) PLAKA 34 LUU 58	(B) İLK TESCİL TARİHİ 30-03-2007	
(Y.2) TESCİL SIRA NO 945160	(I) TESCİL TARİHİ 19-08-2010	
(D.1) MARKASI MERCEDES-BENZ	(D.2) TİPİ	
(D.3) TİCARİ ADI 3028 B	(D.4) MODEL YILI 2007	(J) ARAÇ SINIFI N3
(D.5) CİNSİ KAMYON (Damperli)	(R) RENĞİ SARI (Yeşil Sarısı)	
(P.5) MOTOR NO 90692100651855		
(E) ŞASE NO NMB37537412062034		
(G.1) NET AĞIRLIĞI 11080 kg.	(F.1) AZAMI YÜKLÜ AĞIRLIĞI 26000 kg.	
(G) KATAR AĞIRLIĞI kg.	(G.2) RÖMORK AZAMI YÜKLÜ AĞIRLIĞI kg.	
(S.1) KOLTUK SAYISI (Sür.Dahil) 3	(S.2) AYAKTA YOLCU SAYISI 0	
(P.1) SİLİNDİR HACMİ 6374 cm ³	(P.2) MOTOR GÜCÜ kw	
(P.3) YAKIT CİNSİ DİZEL	(Q) GÜÇ AĞIRLIK ORANI(Motosiklet) kw/kg	
(Y.3) KULLANIM AMACI Yük Nakli - TİCARİ	(K) TİP ONAY NO ---	

(Y.4) T.C. KİMLİK NO/ VERGİ NO 0410051986
(C.1.1) SOYADI/ TİCARİ ÜNVANI AKTAŞ HARFİYAT İNŞAAT TAAHHÜT TİC.VESAN.LTD.ŞTİ.
(C.1.2) ADI
(C.1.3) ADRESİ ÇINAR MH. 5/4 SK.PARK İŞ MERKEZİ No: 2/8 BAĞCILAR/İSTANBUL
(Z.1) ARAÇ ÜZERİNDE HAK VE MENFAATİ BULUNANLAR
(Z.2) DİĞER BİLGİLER ARAÇ TAAHHÜTNAMELİDİR
(Y.5) ONAYLAYAN SİCİL-İMZA 275403



Marka : MERCEDES BENZ 3228
Model : 2007
Cinsi : ÇİFTÇEKER
Kapasite : 25850 KG 18 M3

(Y.1) VERİLDİĞİ İL / İLÇE GUNGÖREN		
(A) PLAKA 34 FVL 58	(B) İLK TESCİL TARİHİ 09-11-2006	
(Y.2) TESCİL SIRA NO 35927	(I) TESCİL TARİHİ 19-08-2010	
(D.1) MARKASI MERCEDES-BENZ	(D.2) TİPİ	
(D.3) TİCARİ ADI 3028	(D.4) MODEL YILI 2007	(J) ARAÇ SINIFI N3
(D.5) CİNSİ KAMYON (Damperli)	(R) RENĞİ BEYAZ	
(P.5) MOTOR NO 90692100619053		
(E) ŞASE NO NMB37537312059108		
(G.1) NET AĞIRLIĞI 12990 kg.	(F.1) AZAMI YÜKLÜ AĞIRLIĞI 26000 kg.	
(G) KATAR AĞIRLIĞI kg.	(G.2) RÖMORK AZAMI YÜKLÜ AĞIRLIĞI kg.	
(S.1) KOLTUK SAYISI (Sür.Dahil) 2	(S.2) AYAKTA YOLCU SAYISI 0	
(P.1) SİLİNDİR HACMİ 6374 cm ³	(P.2) MOTOR GÜCÜ kw	
(P.3) YAKIT CİNSİ DİZEL	(Q) GÜÇ AĞIRLIK ORANI(Motosiklet) kw/kg	
(Y.3) KULLANIM AMACI Yük Nakli - TİCARİ	(K) TİP ONAY NO ---	

(Y.4) T.C. KİMLİK NO/ VERGİ NO 0410051986
(C.1.1) SOYADI/ TİCARİ ÜNVANI AKTAŞ HARFİYAT İNŞAAT TAAHHÜT TİC.VESAN.LTD.ŞTİ.
(C.1.2) ADI
(C.1.3) ADRESİ ÇINAR MH. 5/4 SK.PARK İŞ MERKEZİ No: 2/8 BAĞCILAR/İSTANBUL
(Z.1) ARAÇ ÜZERİNDE HAK VE MENFAATİ BULUNANLAR
(Z.2) DİĞER BİLGİLER ARAÇ TAAHHÜTNAMELİDİR
(Y.5) ONAYLAYAN SİCİL-İMZA 275403



Marka : MERCEDES BENZ 3228
Model : 2007
Cinsi : ÇİFTÇEKER
Kapasite : 25850 KG 18 M3



YOL YIKAMA VE TEMİZLEME ARAÇLARIMIZ



Marka : BEDFORD
Model : 1975
Cinsi : ARAZÖZ
Özellik : SULAMA VE YOL YIKAMA ARACI



Marka : 1517 MERCEDES BENZ
Model : 2010
Cinsi : ATEGO
Özellik : YOL TEMİZLEME ARACI



Marka : BMC
Model : 2011
Cinsi : YAKIT TANKERİ
Özellik : TON



Marka : LOMBARDİNİ
Model : 2010
Cinsi : SU MOTORU
Özellik : 13 HP

Şantiye İkmal Araçlarımız



2007 KIA SPORTAGE



2008 KIA Sorento



2009 Ford Transit



2008 Ford Transit



2009 Ford Transit



2009 Ford Transit



2006 Renault Clio



2005 Nissan Pikap



ŞANTIYE İKMAL ARAÇLARIMIZ

(Y.1) VERİLDİĞİ İL / İLÇE BAĞCILAR BAĞCILAR / İSTANBUL		(Y.4) T.C. KİMLİK NO/ VERGİ NO 1310723980
(A) PLAKA 34 DBT 66	(B) İLK TESCİL TARİHİ 02/05/2008	(C.1.1) SOYADI/ TİCARİ ÜNVAN BAK İNŞAAT NAKL.MAD.SAN.VE DİŞ TİC.LTD.ŞTİ.
(Y.2) TESCİL SIRA NO 1005017	(I) TESCİL TARİHİ 11/05/2009	(C.1.2) ADI
(D.1) MARKASI FORD	(D.2) TİPİ TRANSIT 300SF JOURNEY KOM.TDCT	(C.1.3) ADRESİ ÇINAR Mh. OSMANGAZI Cd. 5/4 Sk. PARK İŞ MERKEZİ No: 2/2 İSTANBUL/BAĞCILAR
(D.3) TİCARİ ADI TRANSIT 300SF	(D.4) MODEL YILI 2008	(J) ARAÇ SINIFI M1
(D.5) CİNSİ MINİBÜS	(R) RENGİ GRİ (Aytozu)	(Z.1) ARAÇ ÜZERİNDE HAK VE MENFAATI BULUNANLAR
(P.5) MOTOR NO 8A67367		(Z.2) DİĞER BİLGİLER
(E) ŞASE NO NM01XTTT18A67367		(Y.5) ONAYLAYAN SİCİL-İMZA 214359/290153
(G.1) NET AĞIRLIĞI 1765 kg.	(F.1) AZAMI YÜKLÜ AĞIRLIĞI 3000 kg.	
(G) KATAR AĞIRLIĞI --- kg.	(G.2) RÖMORK AZAMI YÜKLÜ AĞIRLIĞI --- kg.	
(S.1) KOLTUK SAYISI (Sür.Dahil) 10	(S.2) AYAKTA YOLCU SAYISI ---	
(P.1) SILİNDİR HACMİ 2198 cm ³	(P.2) MOTOR GÜCÜ 103 kw	
(P.3) YAKIT CİNSİ DİZEL	(Q) GÜÇ AĞIRLIK ORANI(Motosiklet) --- kw/kg	
(Y.3) KULLANIM AMACI HUSUSİ - Yolcu Nakli	(K) TİP ONAY NO ---	
37AİTMMARTOY/2006*7468*02		



Marka : FORD
Model : 2008
Cinsi : MINİBÜS
Kapasite : 11 KİŞİ

(Y.1) VERİLDİĞİ İL / İLÇE ÜSKÜDAR		(Y.4) T.C. KİMLİK NO/ VERGİ NO 0410051986
(A) PLAKA 34 SNC 19	(B) İLK TESCİL TARİHİ 20-08-2008	(C.1.1) SOYADI/ TİCARİ ÜNVAN AKTAŞ HARFİYAT İNŞAAT TAAHHÜT TİC.VESAN.LTD.ŞTİ.
(Y.2) TESCİL SIRA NO 070913245698285	(I) TESCİL TARİHİ 09-07-2010	(C.1.2) ADI
(D.1) MARKASI FORD	(D.2) TİPİ TRANSİT	(C.1.3) ADRESİ ÇINAR MH 5/4.SK No:2/8 BAĞCILAR İSTANBUL
(D.3) TİCARİ ADI FSA6-TRANSİT 300S	(D.4) MODEL YILI 2009	(J) ARAÇ SINIFI N1
(D.5) CİNSİ KAMYONET	(R) RENGİ BEYAZ (Buz)	(Z.1) ARAÇ ÜZERİNDE HAK VE MENFAATI BULUNANLAR
(P.5) MOTOR NO 8K40676		(Z.2) DİĞER BİLGİLER CAMLI ÇİFT SIRALI--
(E) ŞASE NO NM01XTTT18K40676		(Y.5) ONAYLAYAN SİCİL-İMZA 275960
(G.1) NET AĞIRLIĞI 1837 kg.	(F.1) AZAMI YÜKLÜ AĞIRLIĞI 3000 kg.	
(G) KATAR AĞIRLIĞI --- kg.	(G.2) RÖMORK AZAMI YÜKLÜ AĞIRLIĞI --- kg.	
(S.1) KOLTUK SAYISI (Sür.Dahil) 5	(S.2) AYAKTA YOLCU SAYISI 0	
(P.1) SILİNDİR HACMİ 2402 cm ³	(P.2) MOTOR GÜCÜ 74 kw	
(P.3) YAKIT CİNSİ DİZEL	(Q) GÜÇ AĞIRLIK ORANI(Motosiklet) --- kw/kg	
(Y.3) KULLANIM AMACI Yolcu Nakli - HUSUSİ	(K) TİP ONAY NO ---	
37AİTMMARTOY/2006*7467*03		



Marka : FORD
Model : 2009
Cinsi : MINİBÜS
Kapasite : 11 KİŞİ

ŞANTİYE İKMAL ARAÇLARIMIZ



(Y.1) VERİLDİĞİ İL / İLÇE TUZLA	
(A) PLAKA 34 FF 6379	(B) İLK TESCİL TARİHİ 28-08-2008
(Y.2) TESCİL SIRA NO 112514162815286	(I) TESCİL TARİHİ 25-11-2010
(D.1) MARKASI FORD	(D.2) TİPİ 300 S KOMBİ
(D.3) TİCARİ ADI TRANSİT	(D.4) MODEL YILI 2009
(D.5) CİNSİ KAMYONET	(R) RENĞİ BEYAZ (Buz)
(P.5) MOTOR NO 8K33067	
(E) ŞASE NO NM01XXTTF18K33067	
(G.1) NET AĞIRLIĞI 1684 kg.	(F.1) AZAMI YÜKLÜ AĞIRLIĞI 3000 kg.
(G) KATAR AĞIRLIĞI ---	(G.2) RÖMÖRK AZAMI YÜKLÜ AĞIRLIĞI ---
(S.1) KOLTUK SAYISI (Sür.Dahil) 6	(S.2) AYAKTA YOLCU SAYISI 4
(P.1) SİLİNDİR HACMİ 2402 cm ³	(P.2) MOTOR GÜCÜ 74 kw
(P.3) YAKIT CİNSİ DİZEL	(Q) GÜÇ AĞIRLIK ORANI(Motosiklet) ---kw/kg
(Y.3) KULLANIM AMACI Yolcu Nakli - TİCARİ	(K) TİP ONAY NO 37AİTMMARTOY/2006*7467*03

(Y.4) T.C. KİMLİK NO/ VERGİ NO 0410051986
(C.1.1) SOYADI/ TİCARİ ÜNVANI AKTAŞ HARFİYAT İNŞAAT TAAHHÜT TİC.VESAN.LTD.ŞTİ.
(C.1.2) ADI
(C.1.3) ADRESİ ÇINAR MH 5/4.SK No:2/8 BAĞCILAR İSTANBUL
(Z.1) ARAÇ ÜZERİNDE HAK VE MENFAATİ BULUNANLAR
(Z.2) DİĞER BİLGİLER ÇİFT SIRA KOLTUKLU--
(Y.5) ONAYLAYAN SİGİLİMZA 125591 274800



Marka : FORD
Model : 2009
Cinsi : MİNİBÜS
Kapasite : 11 KİŞİ

(Y.1) VERİLDİĞİ İL / İLÇE BAGCILAR	
(A) PLAKA 34 YRH 63	(B) İLK TESCİL TARİHİ 04-05-2010
(Y.2) TESCİL SIRA NO 052116191517427	(I) TESCİL TARİHİ 21-05-2010
(D.1) MARKASI FORD	(D.2) TİPİ ---
(D.3) TİCARİ ADI 300 S KOMBİ TDCİ	(D.4) MODEL YILI 2009
(D.5) CİNSİ KAMYONET (Kapalı Kasa)	(R) RENĞİ BEYAZ
(P.5) MOTOR NO 8L10579	
(E) ŞASE NO NM01XXTTF18L10579	
(G.1) NET AĞIRLIĞI 1837 kg.	(F.1) AZAMI YÜKLÜ AĞIRLIĞI 3000 kg.
(G) KATAR AĞIRLIĞI ---	(G.2) RÖMÖRK AZAMI YÜKLÜ AĞIRLIĞI ---
(S.1) KOLTUK SAYISI (Sür.Dahil) 5	(S.2) AYAKTA YOLCU SAYISI 0
(P.1) SİLİNDİR HACMİ 2402 cm ³	(P.2) MOTOR GÜCÜ ---
(P.3) YAKIT CİNSİ DİZEL	(Q) GÜÇ AĞIRLIK ORANI(Motosiklet) ---kw/kg
(Y.3) KULLANIM AMACI Yük Nakli - TİCARİ	(K) TİP ONAY NO 37AİTMMARTOY/1998*0000*00

(Y.4) T.C. KİMLİK NO/ VERGİ NO 1310723980
(C.1.1) SOYADI/ TİCARİ ÜNVANI BAK İNŞAAT NAKLİYAT MADENCİLİK ŞAH. V E DİŞ TİC.LTD.ŞT
(C.1.2) ADI
(C.1.3) ADRESİ ÇINAR MAH. OSMANGAZİ CD. 5/4 SOK No:/ BAĞCILAR İSTANBUL
(Z.1) ARAÇ ÜZERİNDE HAK VE MENFAATİ BULUNANLAR REHİNLİ (R)- FİNANSBANK BAĞCILAR Ş.B.-21-05-2010- Sayı :BİLA
(Z.2) DİĞER BİLGİLER YANDAN CAMLI ÇİFT SIRA KOLTUKLU
(Y.5) ONAYLAYAN SİGİLİMZA 178096 142759



Marka : FORD
Model : 2009
Cinsi : MİNİBÜS
Kapasite : 11 KİŞİ



İŞ GÜVENLİĞİ

Hafriyat sektöründe güvenliğin önemini bilen AKTAŞ Hafriyat olarak,müşterilerimizin memnuniyeti herşeyden önde gelir.



Çalışanlarımızın ve takım ruhunun gelişimi en önemli itici gücümüzdür. İş güvenliğini sağlamak ve çevreyi korumak öncelikli odağımızdır. Kayıpları minimum seviyede tutabilmek için ekip çalışmasına önem veren AKTAŞ Hafriyat, sağlık ve güvenlik için gerekli olan tüm imkanları çalışanlarına sağlayarak güvenli bir çalışma alanı oluşturmaktadır. Bir projenin başarısında çevre,sağlık ve güvenlik faktörlerinin en önemli performans parametreleri olduğunu düşünen AKTAŞ Hafriyat tüm yaralanmaların ve kazaların önlenabilir olduğu düşüncesinden hareketle sıfır kayıp politikasını bir ilke olarak benimsemiştir.

ARAÇ TAKİP SİSTEMİ



ARAÇ VE EKİPMAN TAKİP SİSTEMİMİZ İLE İŞ DURUMUMUZU ONLINE OLARAK GÖRMEKTEYİZ.

UYDU TAKİP SİSTEMİ MEVCUT İŞGÜCÜ KAPASİTEMİZİN ARTIRILMASINDA VE ANLIK DURUM DEĞERLENDİRMESİ YAPILMASINDA BİZLERE YARDIMCI OLMAKTADIR.





BARKOD SİSTEMİ

**Sektörünün Öncü Firmalarından Olan Aktaş Hafriyat
Seferlerini ve Yakıtlarını Anlık Olarak
Barkod Sistemi ile Kontrol Altında Takip Etmektedir.**

